ИЗ ЕВРЕЙСКОЙ НАРОДНОЙ ПОЭЗИИ

Вокальный цикл

Соч. 79[а] (1948)

I. Плач об умершем младенце

Слова народные

Перевод Т. СПЕНДИАРОВОЙ

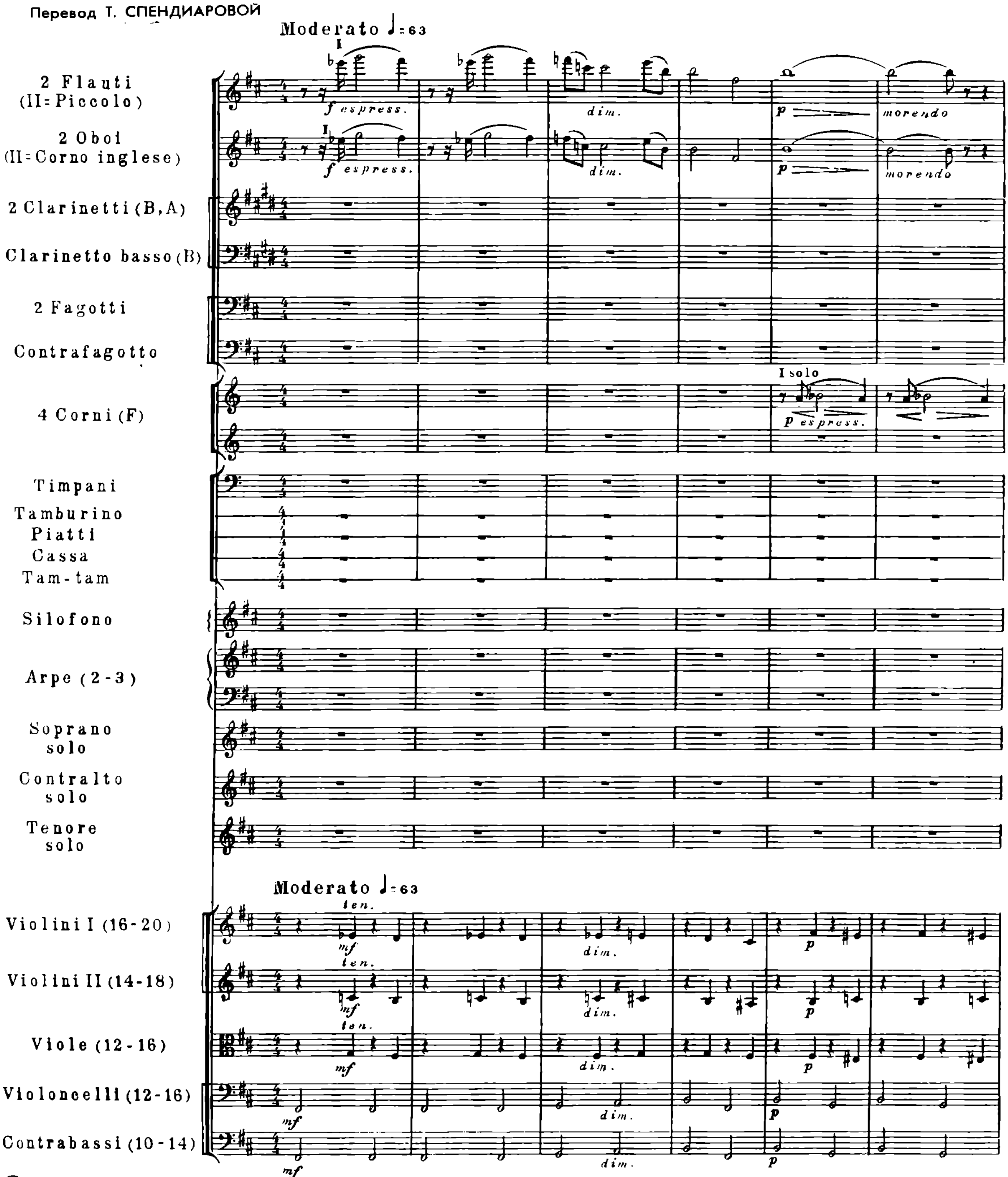

© Издательство „Музыка", 1982 г.

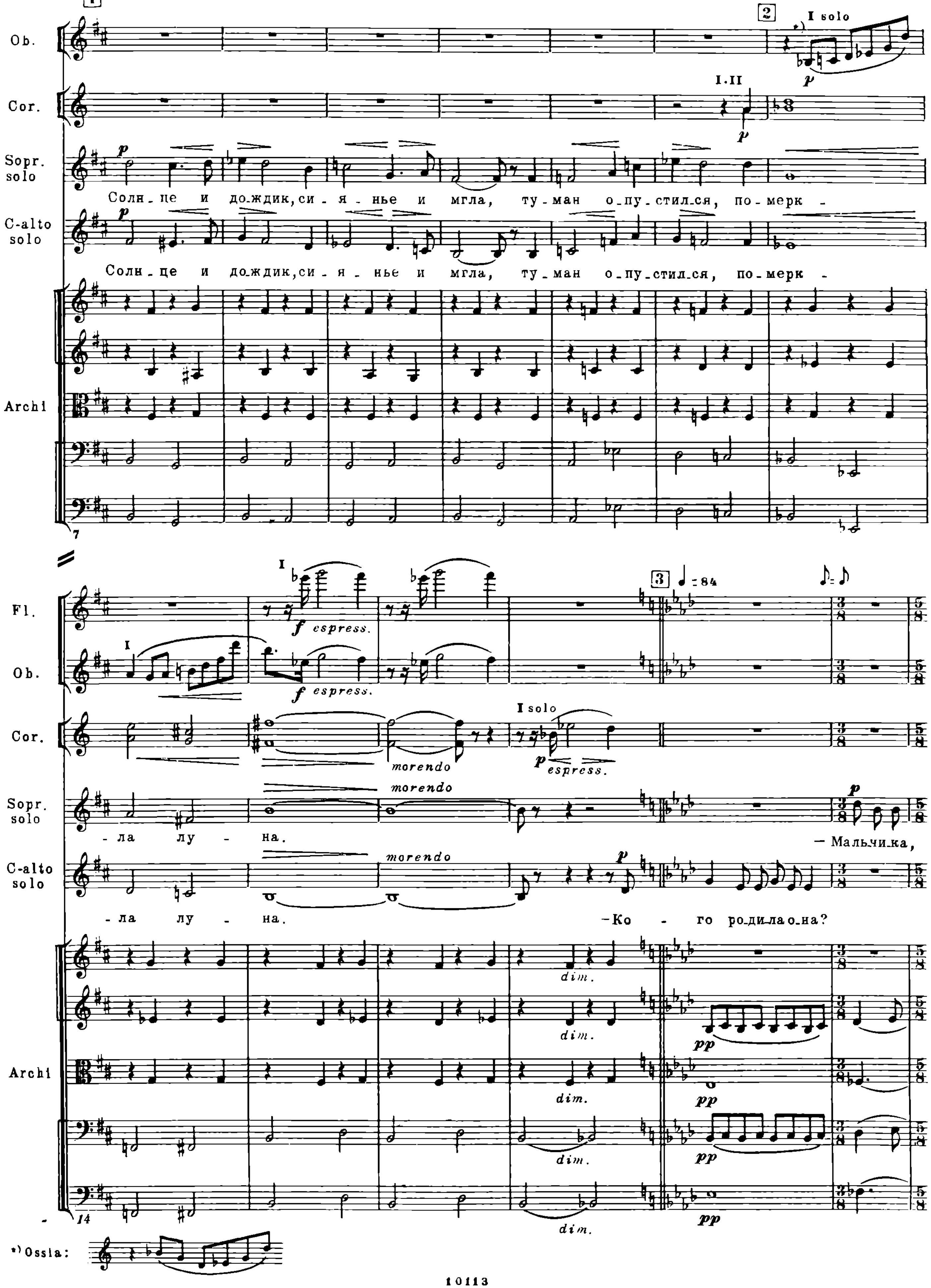
Ob.
Cor.
Sopr. solo
C-alto solo
Archi
I solo
I.II
Солн_це и до_ждик, си_я_нье и мгла, ту_ман о_пу_стил_ся, по_мерк_
Солн_це и до_ждик, си_я_нье и мгла, ту_ман о_пу_стил_ся, по_мерк_
Fl.
espress.
morendo
♩ = 84
ла лу_на.
— Маль_чи_ка,
ла лу_на.
— Ко_го ро_ди_ла о_на?
dim.
*) Ossia:

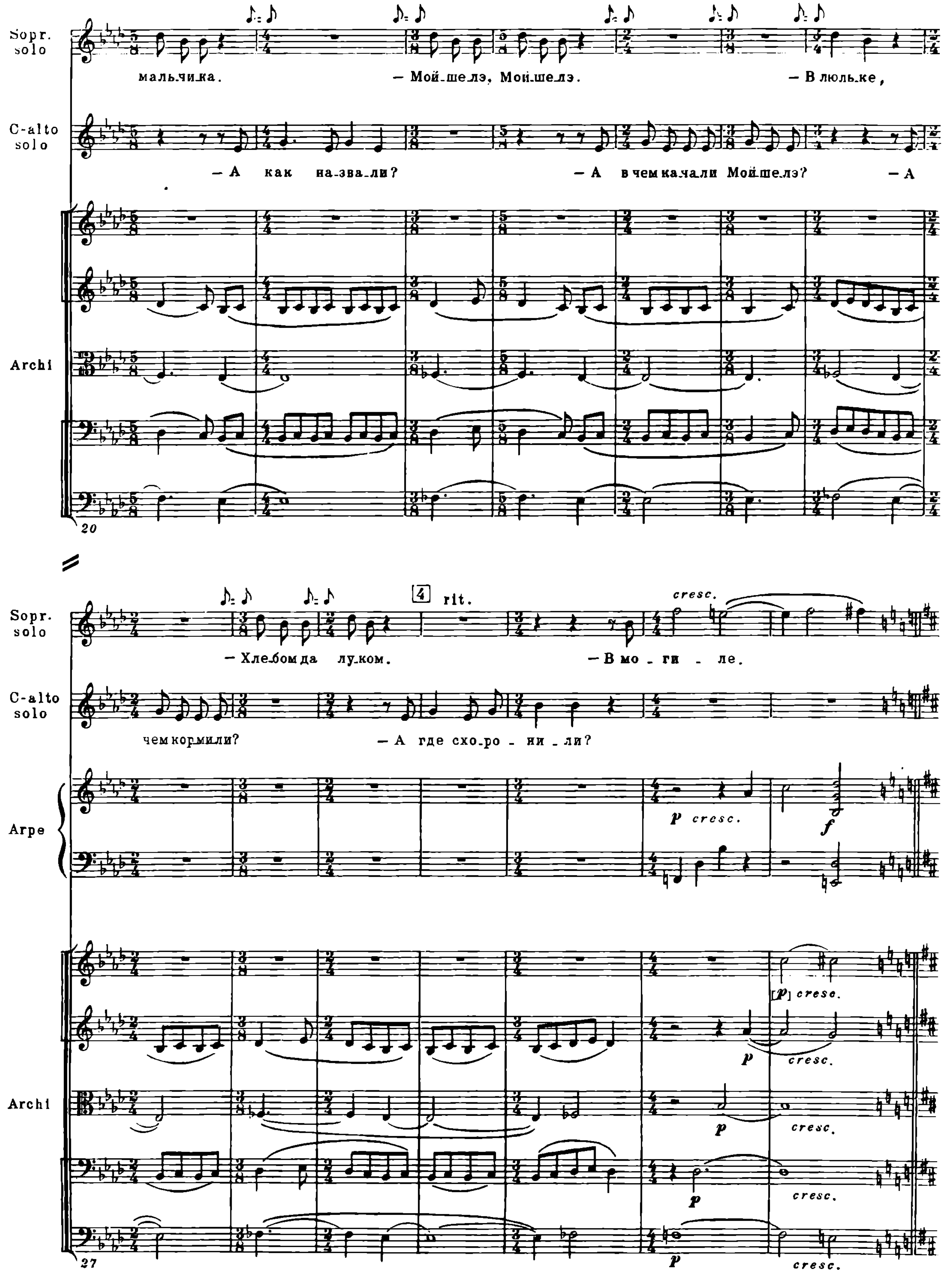
Sopr. solo
мальчика.
— Мой-шелэ, Мой-шелэ.
— В люльке,
C-alto solo
— А как на-звали?
— А в чем качали Мой-шелэ?
— А
Archi
20
Sopr. solo
4 rit.
cresc.
— Хлебом да луком.
— В мо - ги - ле.
C-alto solo
чем кормили?
— А где схо-ро - ни - ли?
Arpe
p cresc.
f
Archi
[p] cresc.
p
cresc.
27

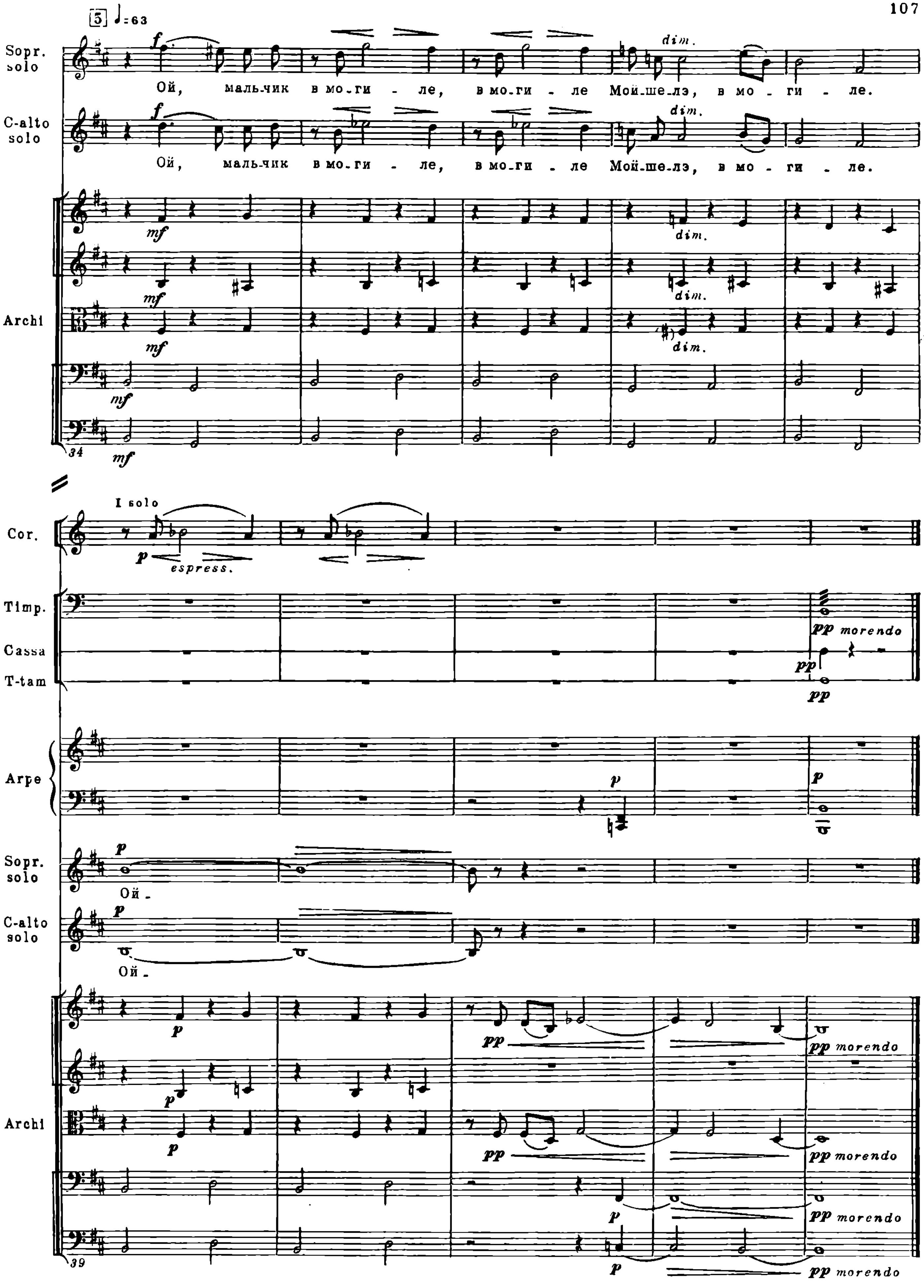

5 ♩=63
Sopr. solo
Ой, мальчик в мо-ги - ле, в мо-ги - ле Мой-ше-лэ, в мо - ги - ле.
C-alto solo
Ой, мальчик в мо-ги - ле, в мо-ги - ле Мой-ше-лэ, в мо - ги - ле.
dim.
Archi
34
Cor.
I solo
espress.
Timp.
Cassa
T-tam
pp morendo
Arpe
Sopr. solo
Ой -
C-alto solo
Ой -
Archi
39

2. Заботливые мама и тетя

Слова народные
Перевод А. ГЛОБЫ

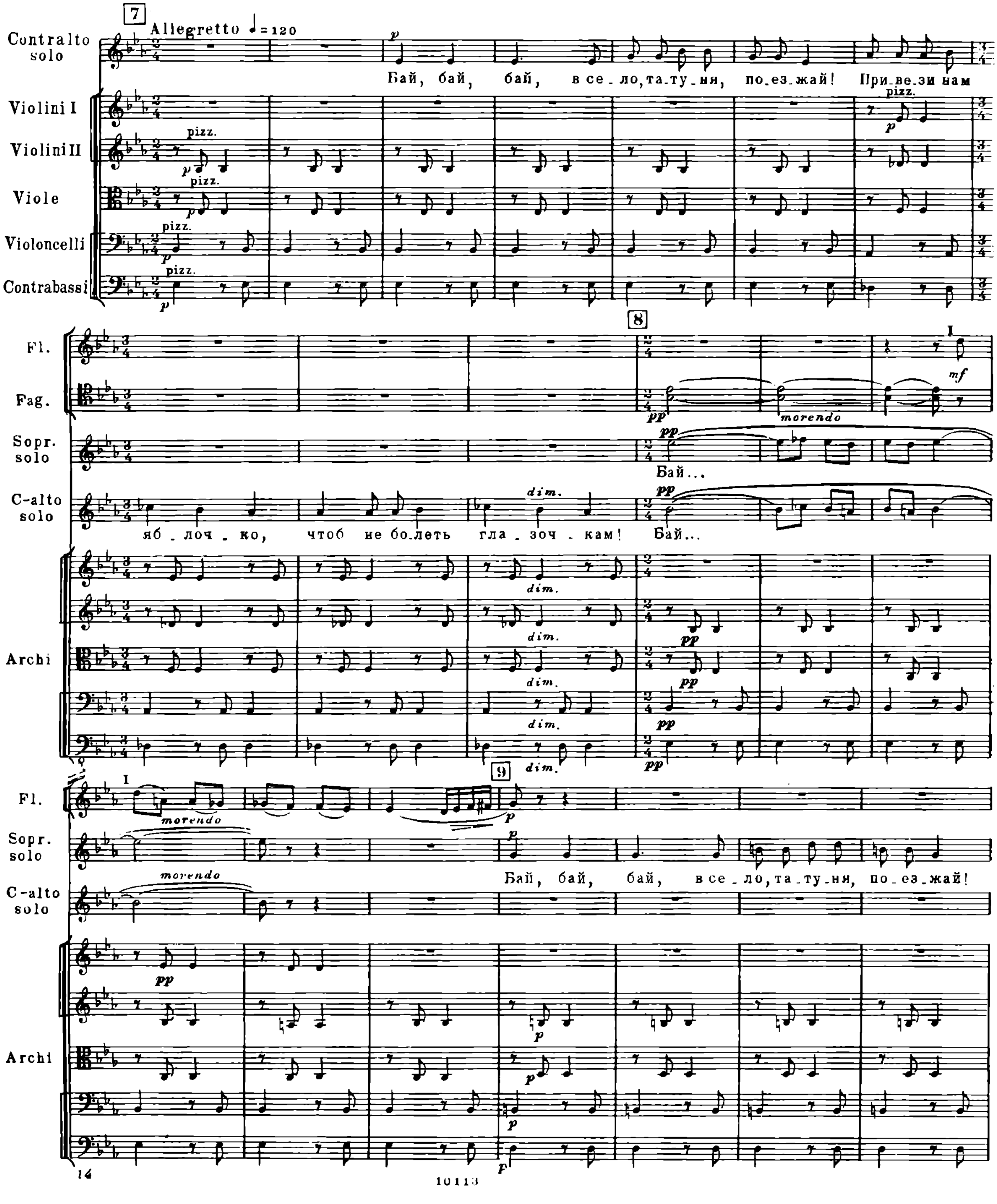

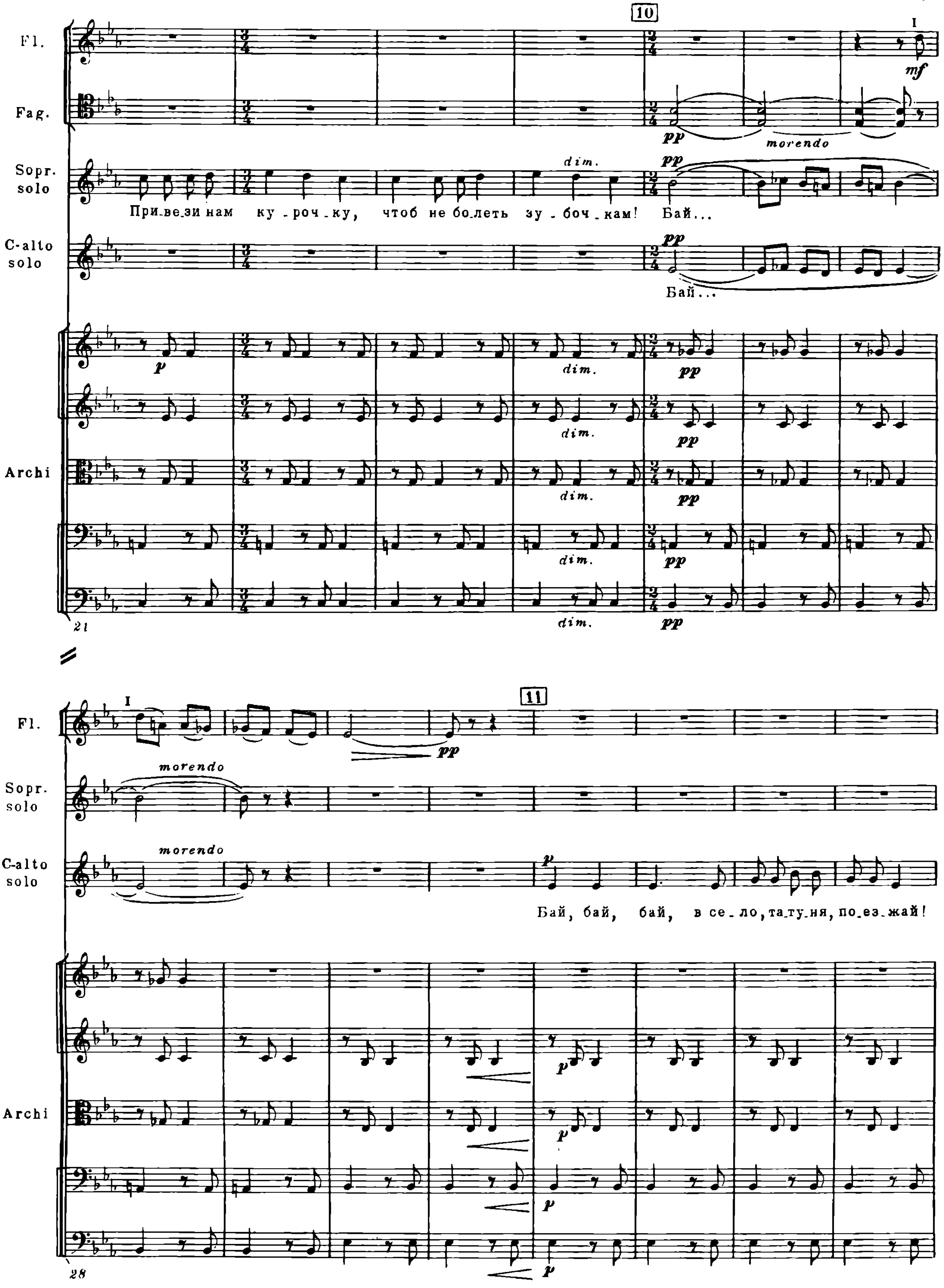
10
Fl.
Fag.
Sopr. solo
C-alto solo
Archi
morendo
dim.
При.ве.зи нам ку - роч - ку, чтоб не бо.леть зу - боч - кам! Бай...
Бай...
21
11
Бай, бай, бай, в се - ло, та.ту.ня, по.ез.жай!
28

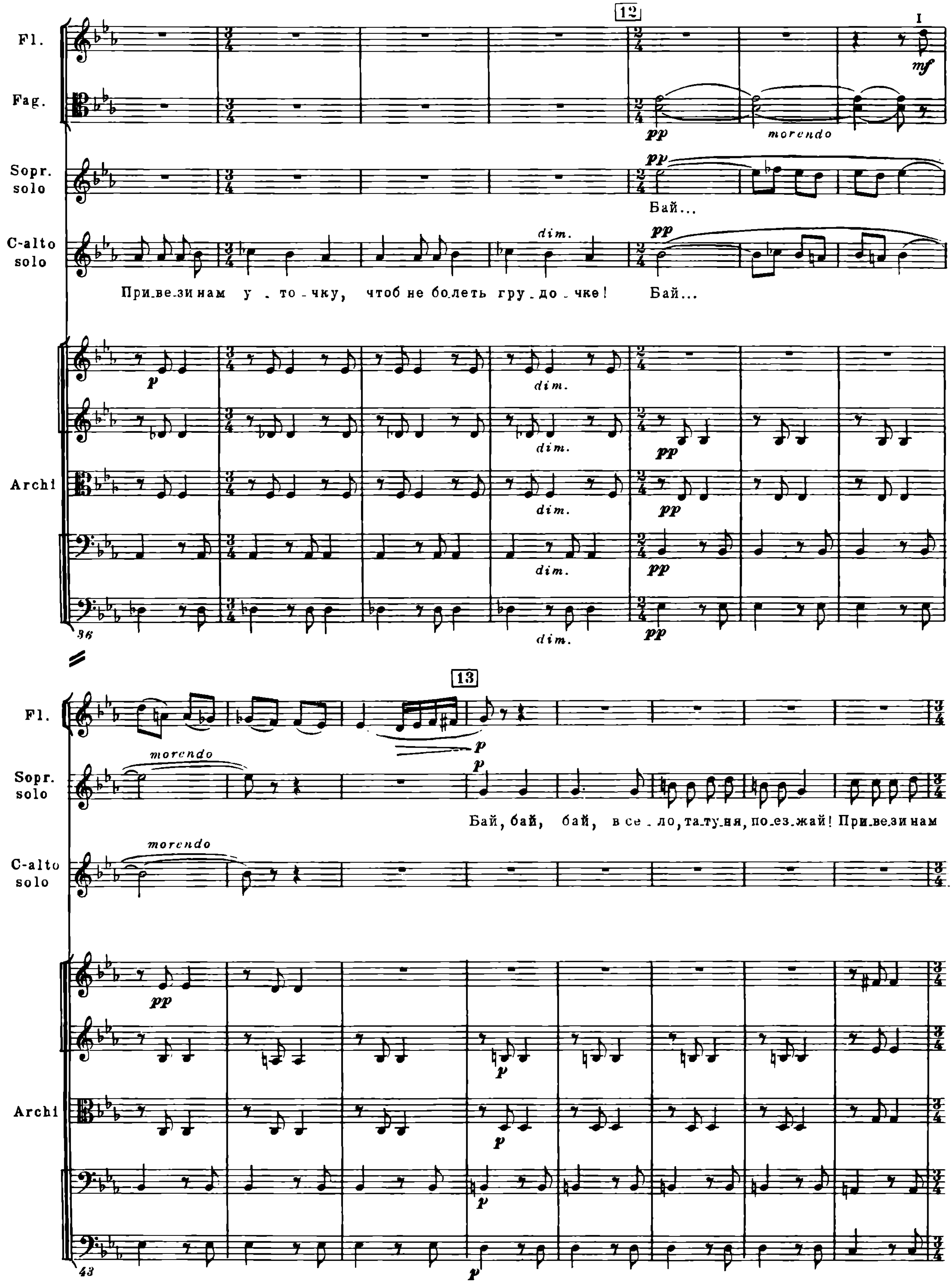
Fl.
Fag.
Sopr. solo
C-alto solo
Archi
12
13
morendo
dim.
При.ве.зи нам у - то - чку, чтоб не бо.леть гру - до - чке!
Бай...
Бай...
Бай, бай, бай, в се - ло, та.ту.ня, по.ез.жай! При.ве.зи нам
36
43

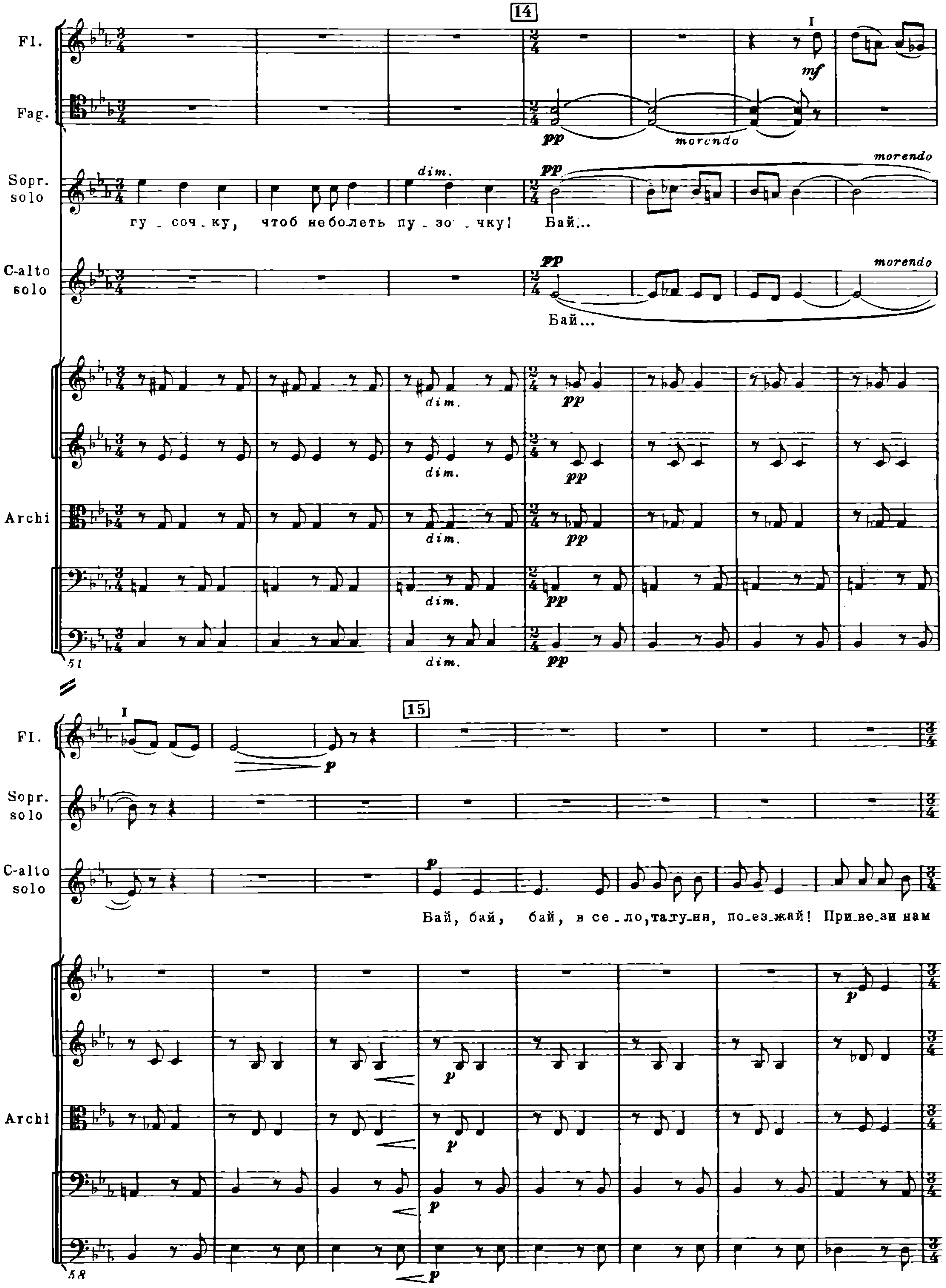
14
Fl.
Fag.
Sopr. solo
C-alto solo
Archi
I
mf
pp
morendo
dim.
гу - соч - ку, чтоб неболеть пу - зо - чку! Бай...
Бай...
51
15
p
Бай, бай, бай, в се - ло, та-ту-ня, по-ез-жай! При-ве-зи нам
58

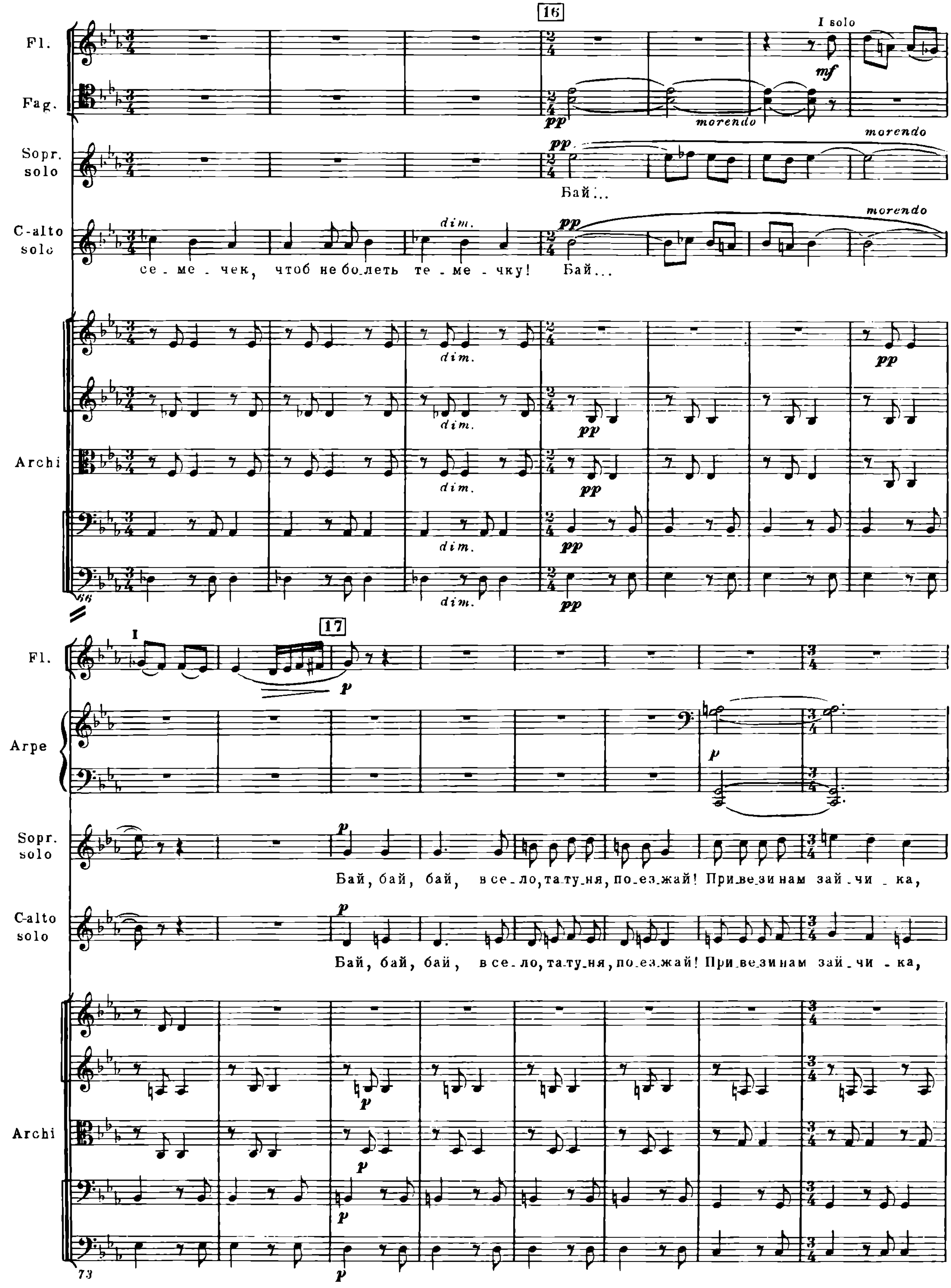
16
Fl.
Fag.
Sopr. solo
C-alto solo
Archi
I solo
mf
pp
morendo
dim.
се - ме - чек, чтоб не бо.леть те - ме - чку! Бай...
Бай...
66
17
I
p
Arpe
Бай, бай, бай, в се.ло, та.ту.ня, по.ез.жай! При.ве.зи нам зай.чи - ка,
73

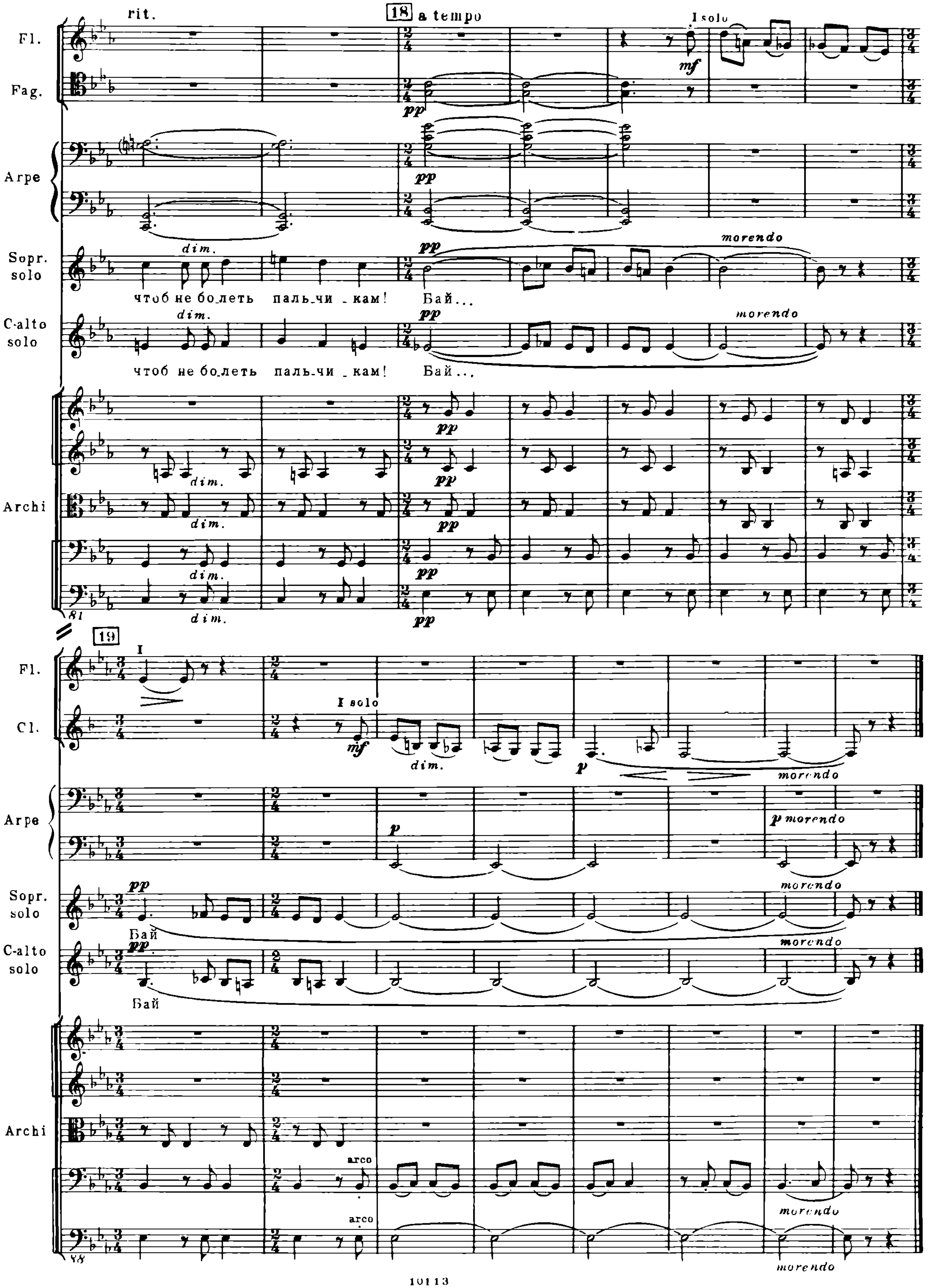
rit.
18 a tempo
Fl.
Fag.
Arpe
Sopr. solo
C-alto solo
Archi
I solo
dim.
morendo
чтоб не бо.леть паль.чи - кам! Бай...
чтоб не бо.леть паль.чи - кам! Бай...
81
19
I
Cl.
I solo
arco
Бай
Бай
88

3. Колыбельная

Слова народные
Перевод В. ЗВЯГИНЦЕВОЙ

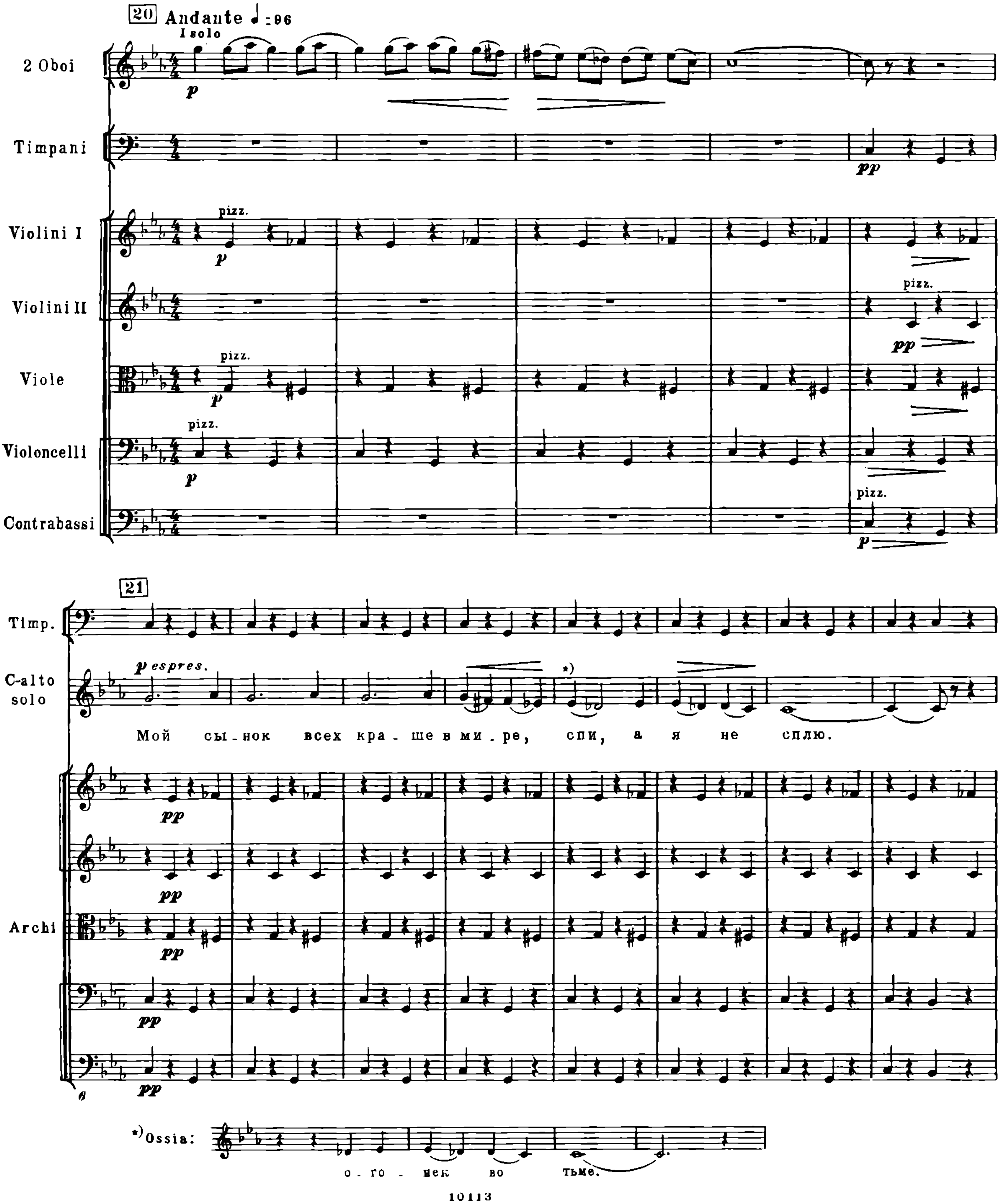

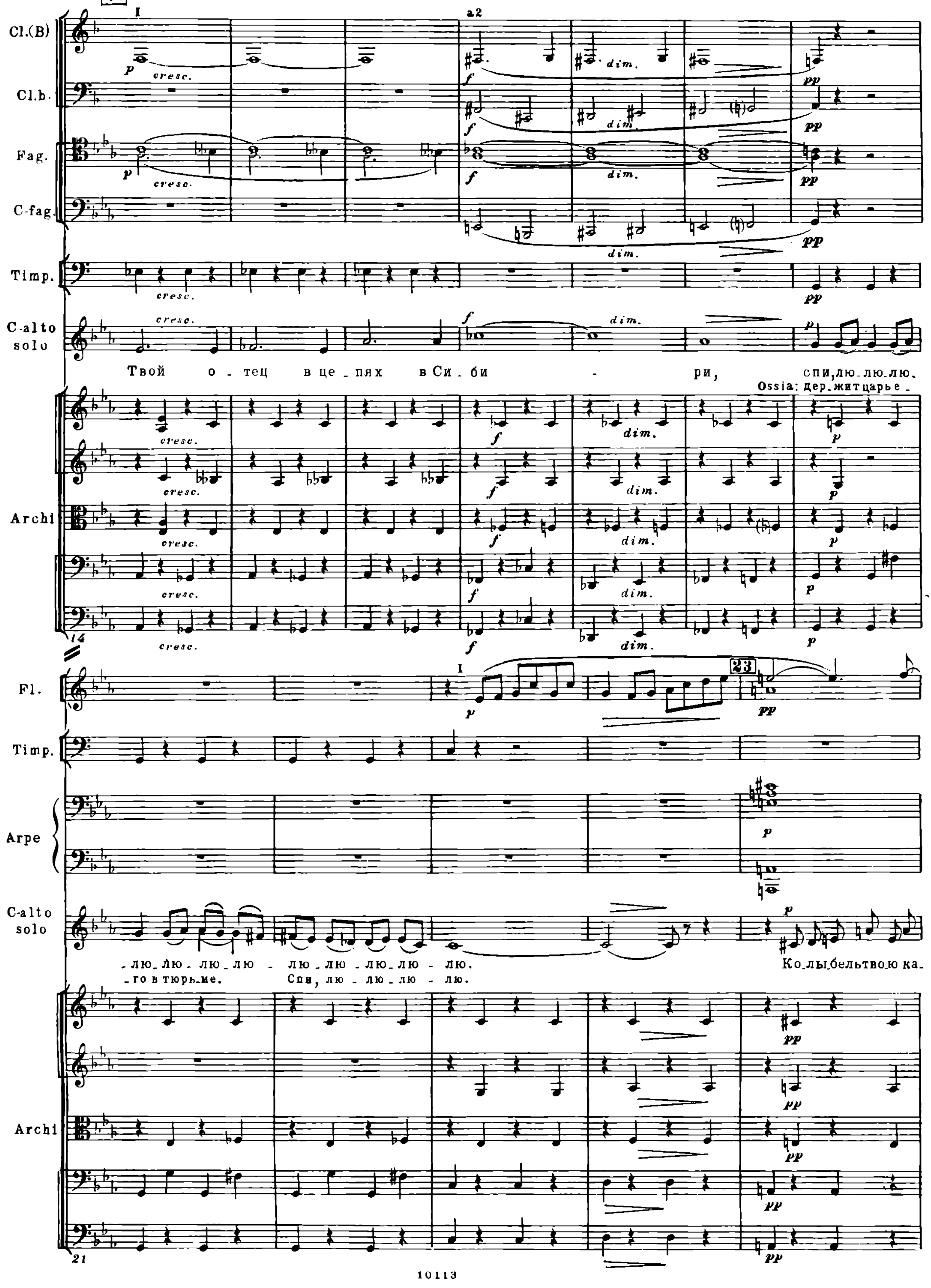
22
Cl.(B)
Cl.b.
Fag.
C-fag.
Timp.
C-alto solo
Твой о - тец в це - пях в Си - би - ри, спи, лю - лю - лю.
Ossia: дер - жит царь е -
Archi
Fl.
Timp.
Arpe
C-alto solo
- лю - лю - лю - лю - лю - лю - лю - лю - лю - лю.
- го в тюрь - ме. Спи, лю - лю - лю - лю.
Ко - лы - бель тво - ю ка -
23
Archi

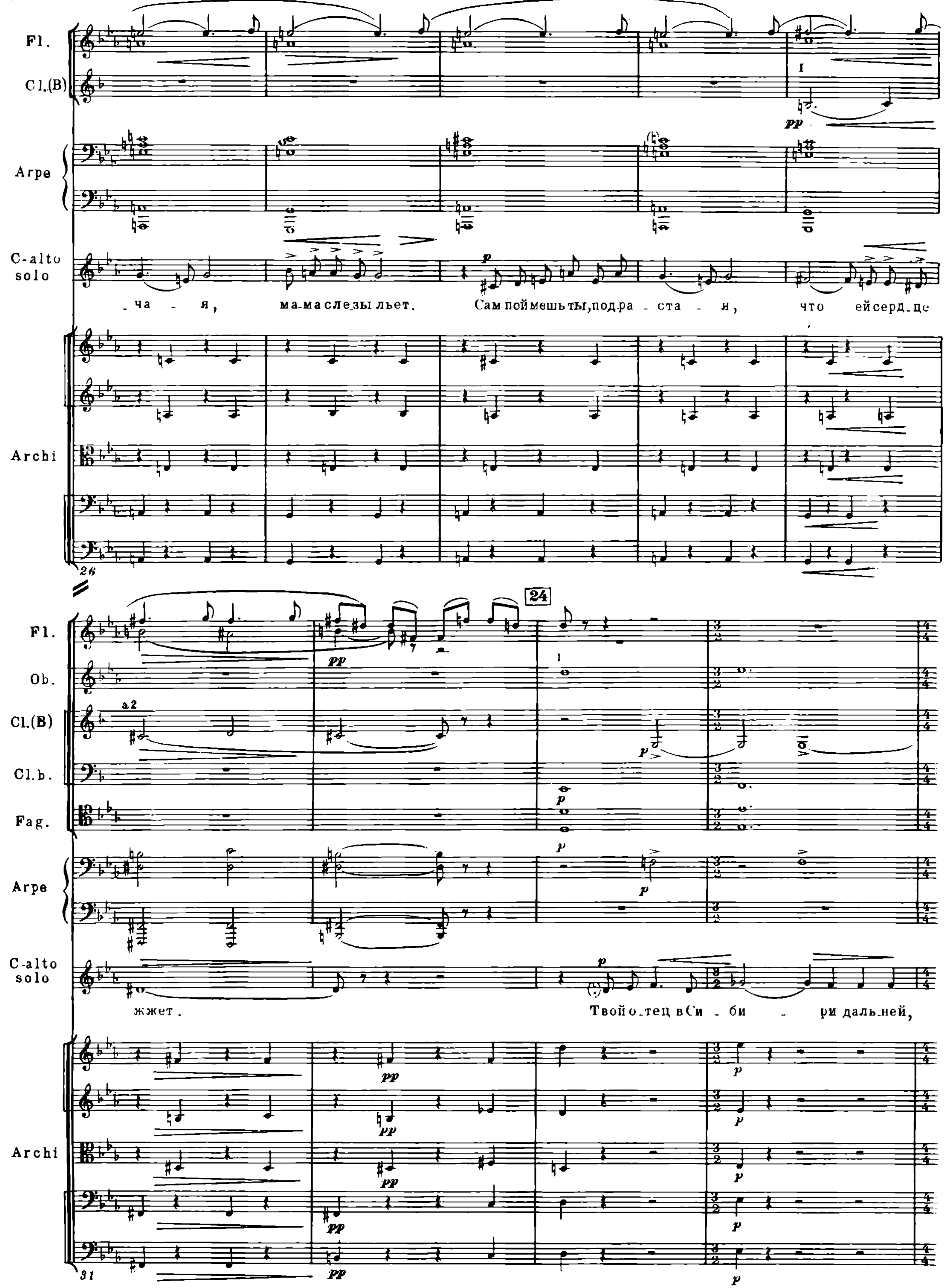

Fl.
Cl.(B)
Arpe
C-alto solo
-ча - я, ма-ма сле-зы льет. Сам поймешь ты, под-ра - ста - я, что ей серд-це
Archi
26
Fl.
Ob.
Cl.(B)
Cl.b.
Fag.
Arpe
C-alto solo
жжет. Твой о-тец в Си - би - ри даль-ней,
Archi
24
a 2
31

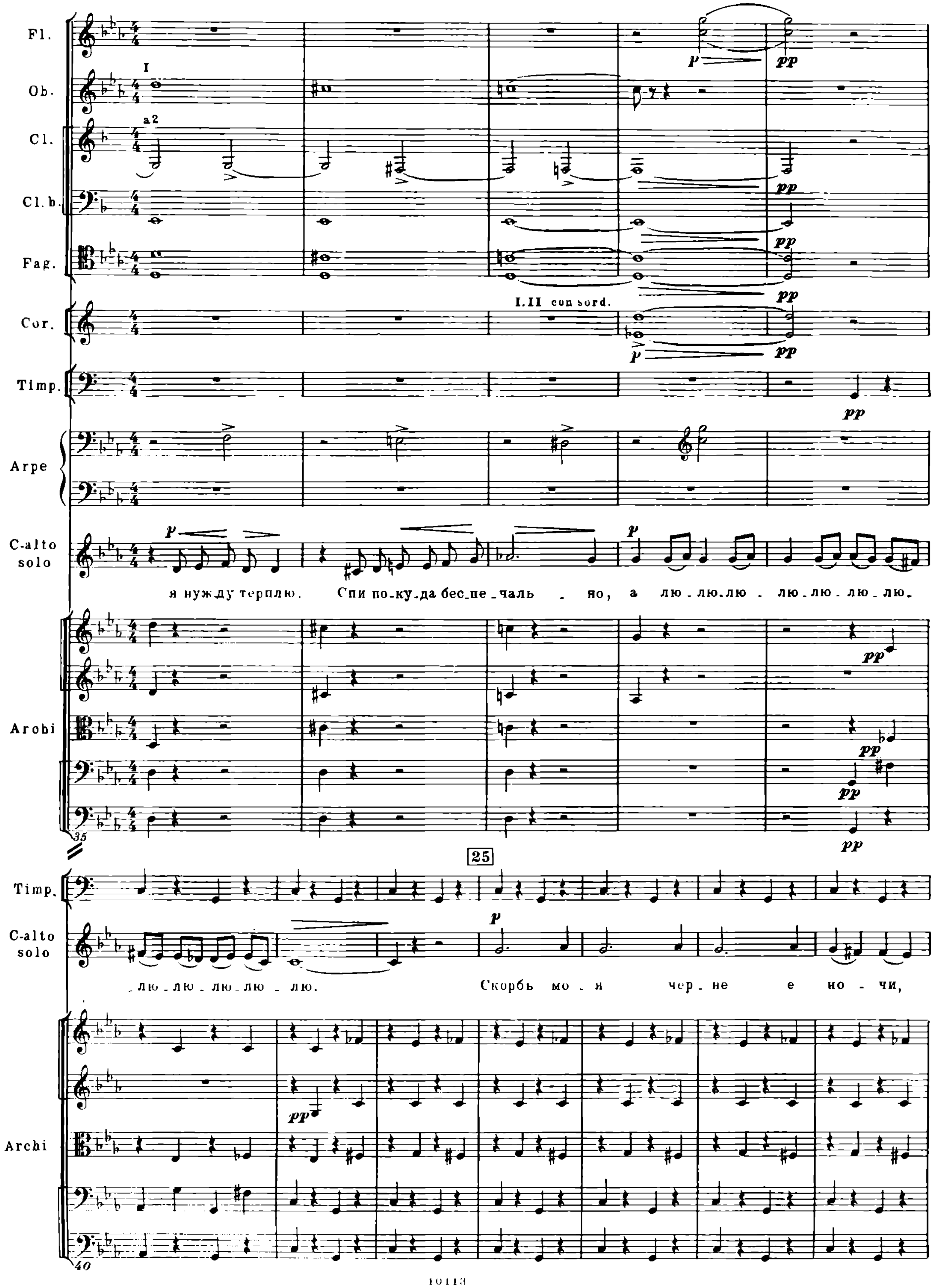
Fl.
Ob.
Cl.
Cl. b.
Fag.
Cor.
Timp.
Arpe
C-alto solo
Archi
a2
I.II con sord.
я нужду терплю. Спи по-ку-да бес-пе-чаль - но, а лю-лю-лю - лю-лю-лю-лю-
-лю-лю-лю-лю-лю.
25
Скорбь мо - я чер - не е но - чи,

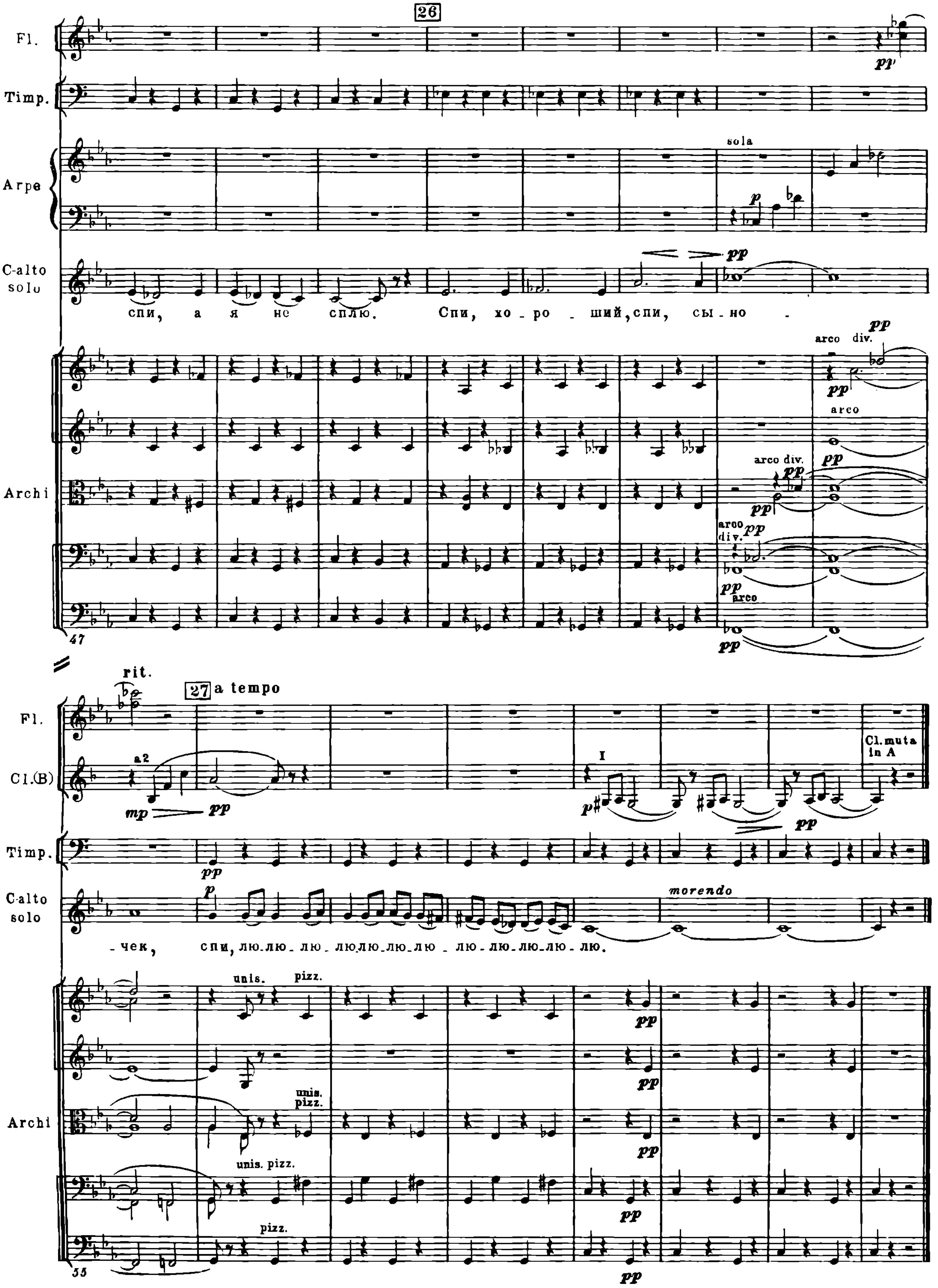
26
Fl.
Timp.
Arpe
sola
C-alto solo
спи, а я не сплю. Спи, хо - ро - ший, спи, сы - но -
arco div.
arco
Archi
47
rit.
27 a tempo
Fl.
Cl.(B)
a2
I
Cl. muta in A
Timp.
C-alto solo
- чек, спи, лю-лю-лю-лю-лю-лю-лю-лю-лю-лю-лю-лю-лю.
morendo
unis.
pizz.
unis. pizz.
Archi
55

4. Перед долгой разлукой

Слова народные
Перевод А. ГЛОБЫ

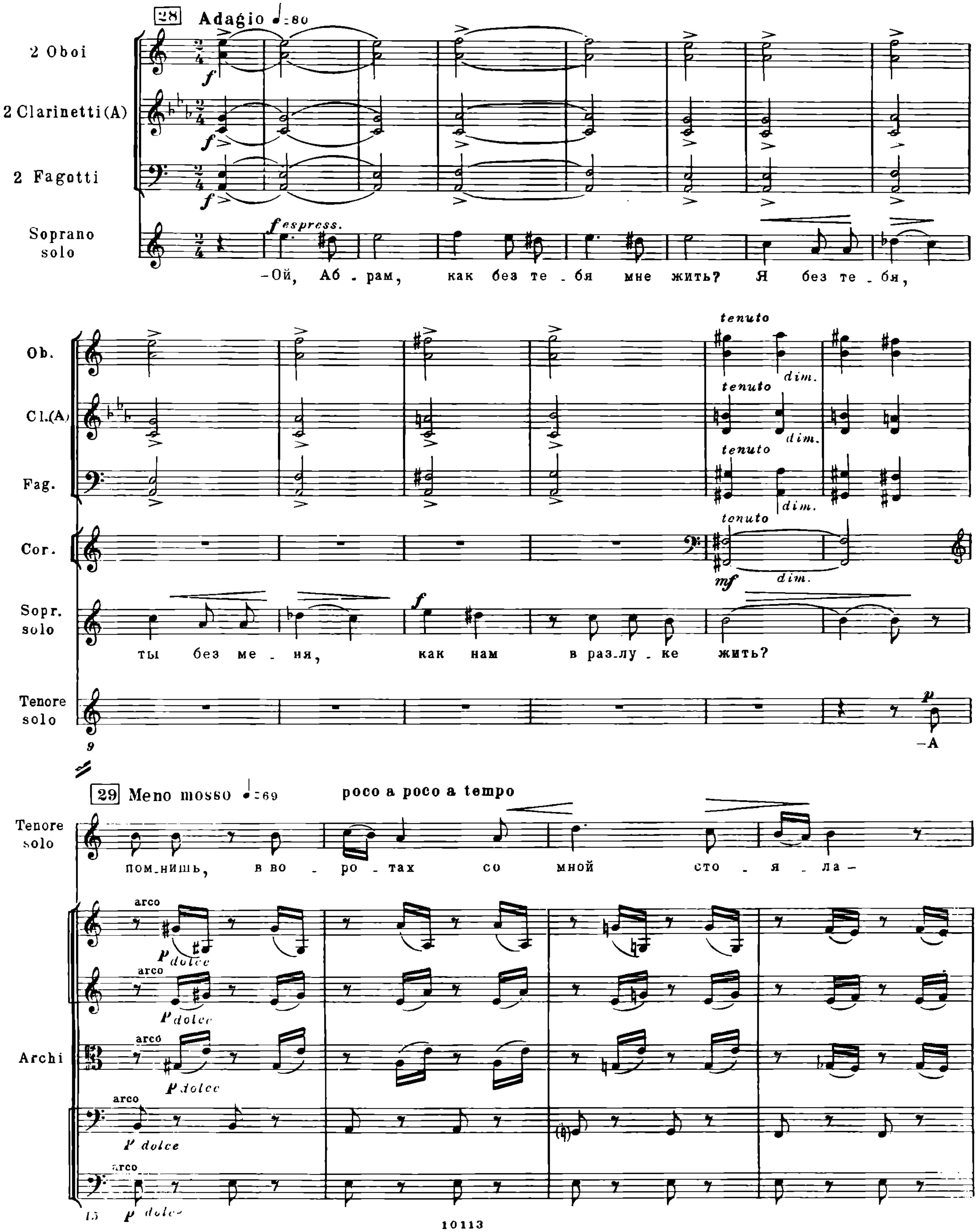

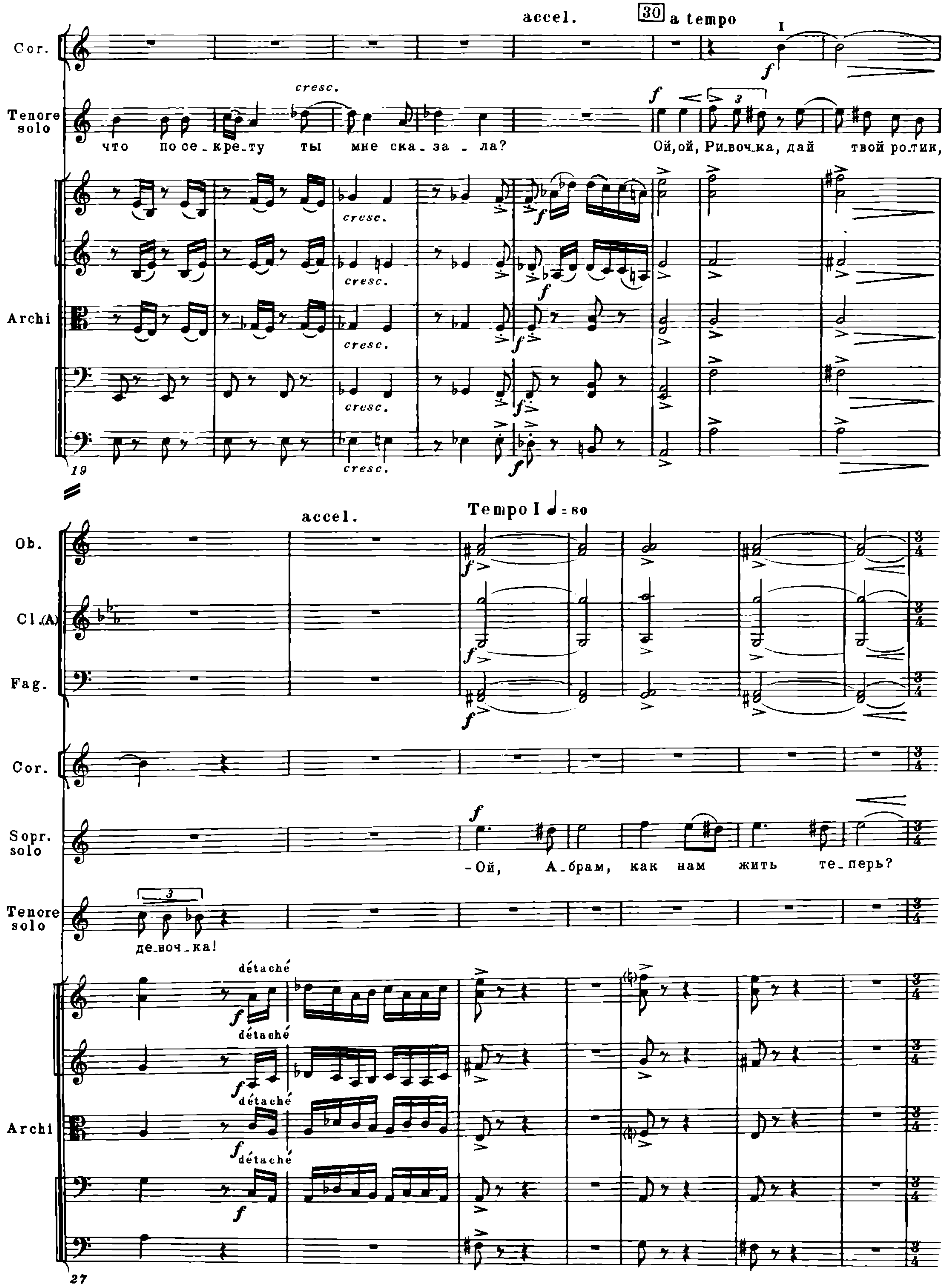
accel.
30
a tempo
Cor.
Tenore solo
cresc.
что по се_кре_ту ты мне ска_за_ла?
Ой, ой, Ри_воч_ка, дай твой ро_тик,
Archi
19
accel.
Tempo I ♩= 80
Ob.
Cl.(A)
Fag.
Cor.
Sopr. solo
-Ой, А_брам, как нам жить те_перь?
Tenore solo
де_воч_ка!
détaché
Archi
27

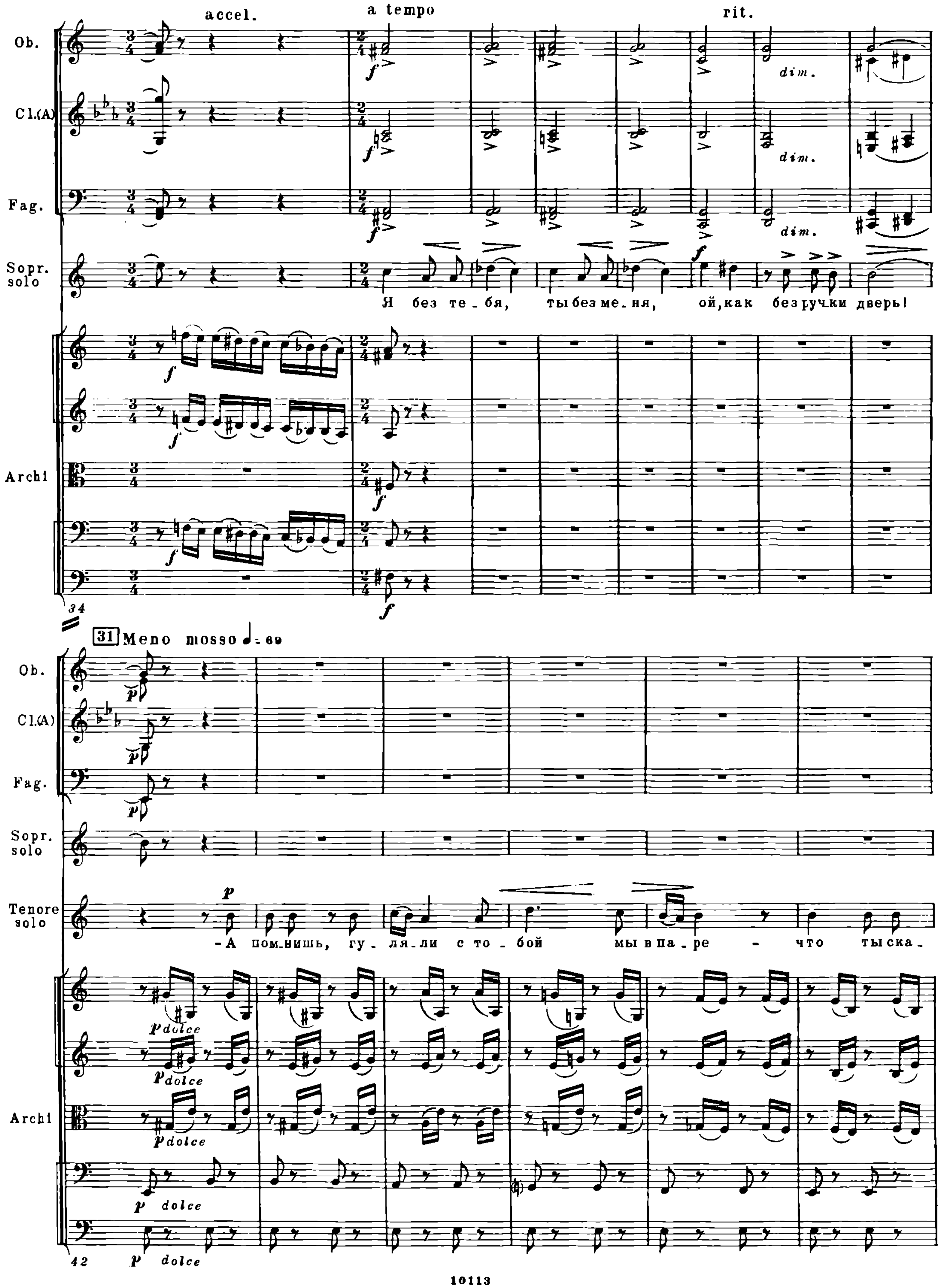
accel.
a tempo
rit.
Ob.
Cl.(A)
Fag.
Sopr. solo
Я без те - бя, ты без ме - ня, ой, как без ручки дверь!
Archi
34
31 Meno mosso ♩ = 69
Ob.
Cl.(A)
Fag.
Sopr. solo
Tenore solo
- А пом-нишь, гу - ля - ли с то - бой мы в па - ре - что ты ска -
Archi
dolce
42

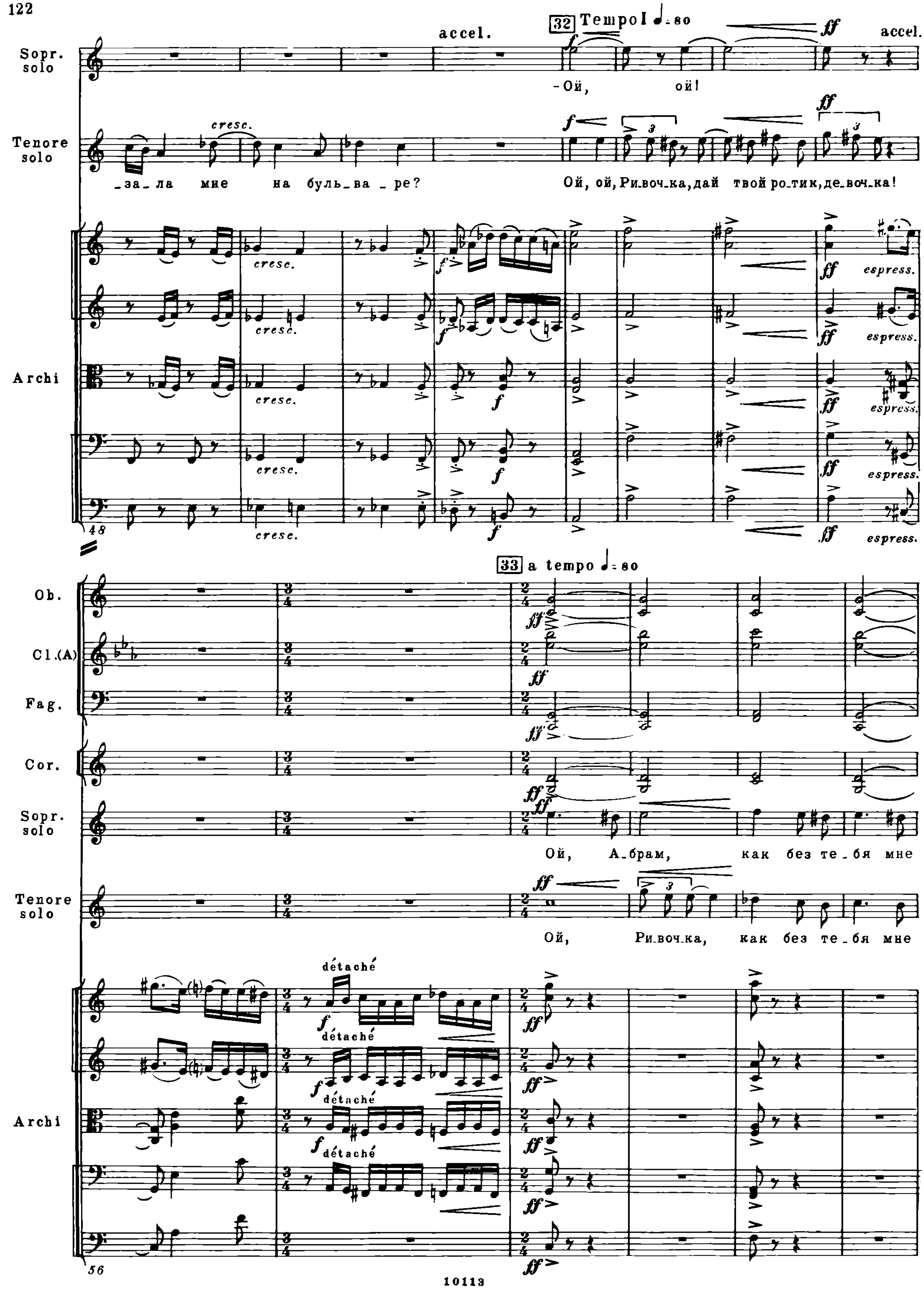
accel.
32 Tempo I ♩= 80
ff
accel.
Sopr. solo
-Ой, ой!
Tenore solo
cresc.
-за-ла мне на буль-ва-ре?
Ой, ой, Ри-воч-ка, дай твой ро-тик, де-воч-ка!
Archi
cresc.
espress.
48
33 a tempo ♩= 80
Ob.
Cl.(A)
Fag.
Cor.
Sopr. solo
Ой, А-брам, как без те-бя мне
Tenore solo
Ой, Ри-воч-ка, как без те-бя мне
détaché
Archi
56

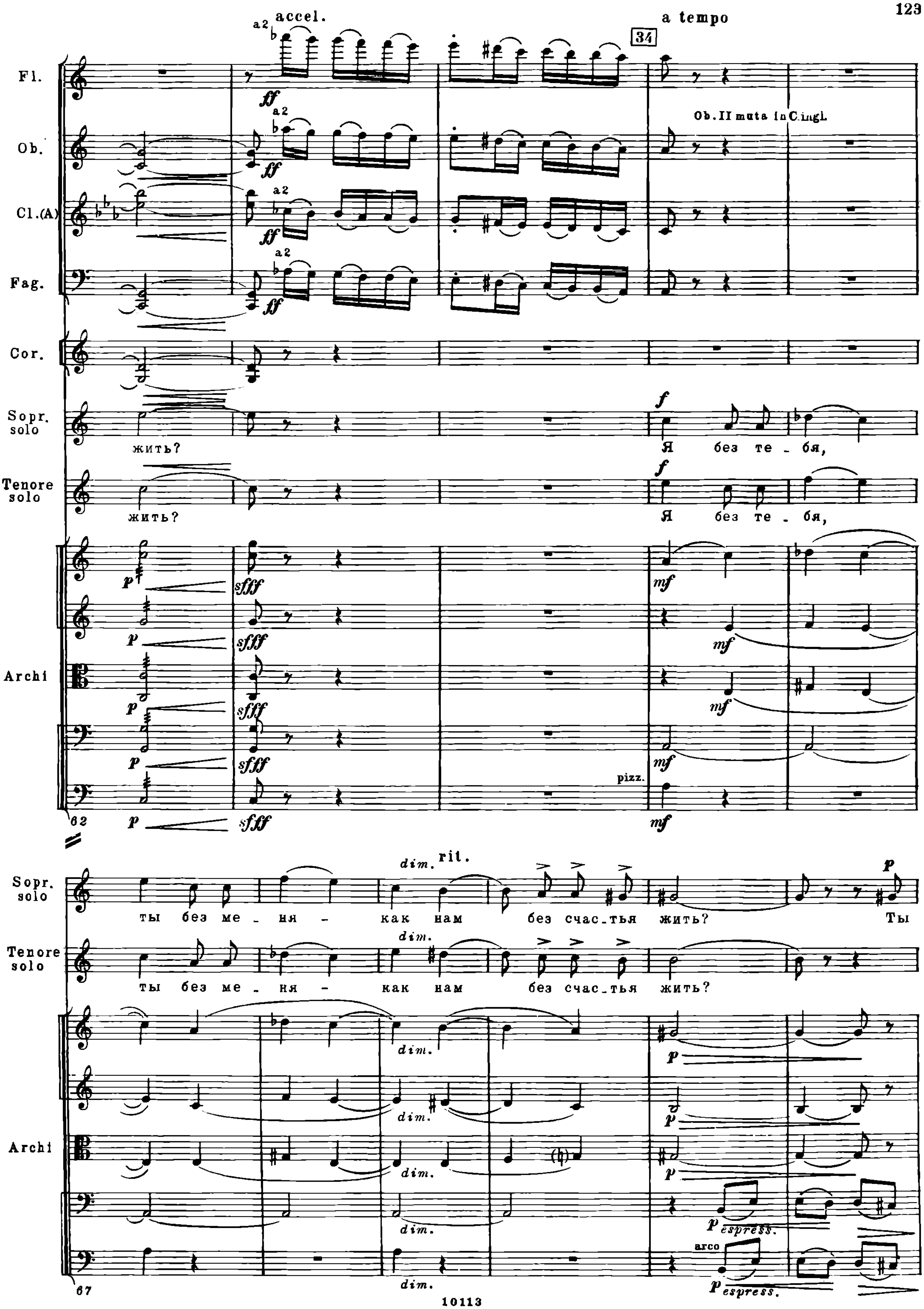
accel.
a tempo
34
Fl.
Ob.
Ob. II muta in C.ingl.
Cl.(A)
Fag.
Cor.
Sopr. solo
жить?
Я без те - бя,
Tenore solo
жить?
Я без те - бя,
Archi
pizz.
62
Sopr. solo
ты без ме - ня - как нам без счас - тья жить?
Ты
Tenore solo
ты без ме - ня - как нам без счас - тья жить?
rit.
dim.
espress.
arco
67

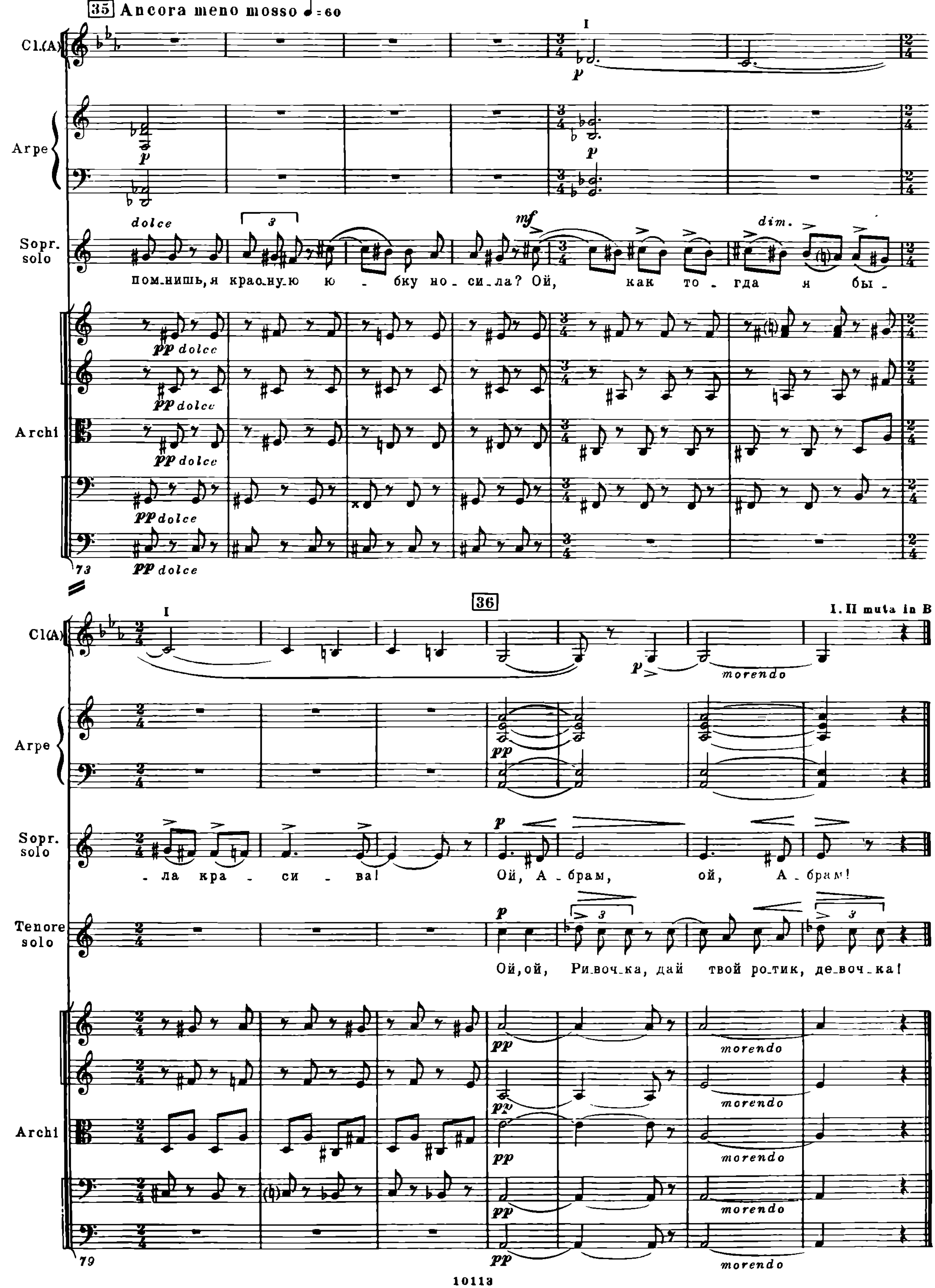
35
Ancora meno mosso ♩=60
Cl.(A)
Arpe
Sopr. solo
Archi
dolce
pp dolce
mf
dim.
пом.нишь, я крас.ну.ю ю - бку но - си - ла? Ой, как то - гда я бы -
73
36
I.II muta in B
Cl(A)
Tenore solo
morendo
- ла кра - си - ва! Ой, А - брам, ой, А - брам!
Ой, ой, Ри.воч.ка, дай твой ро.тик, де.воч.ка!
79

5. Предостережение

Слова народные
Перевод Н. УШАКОВА

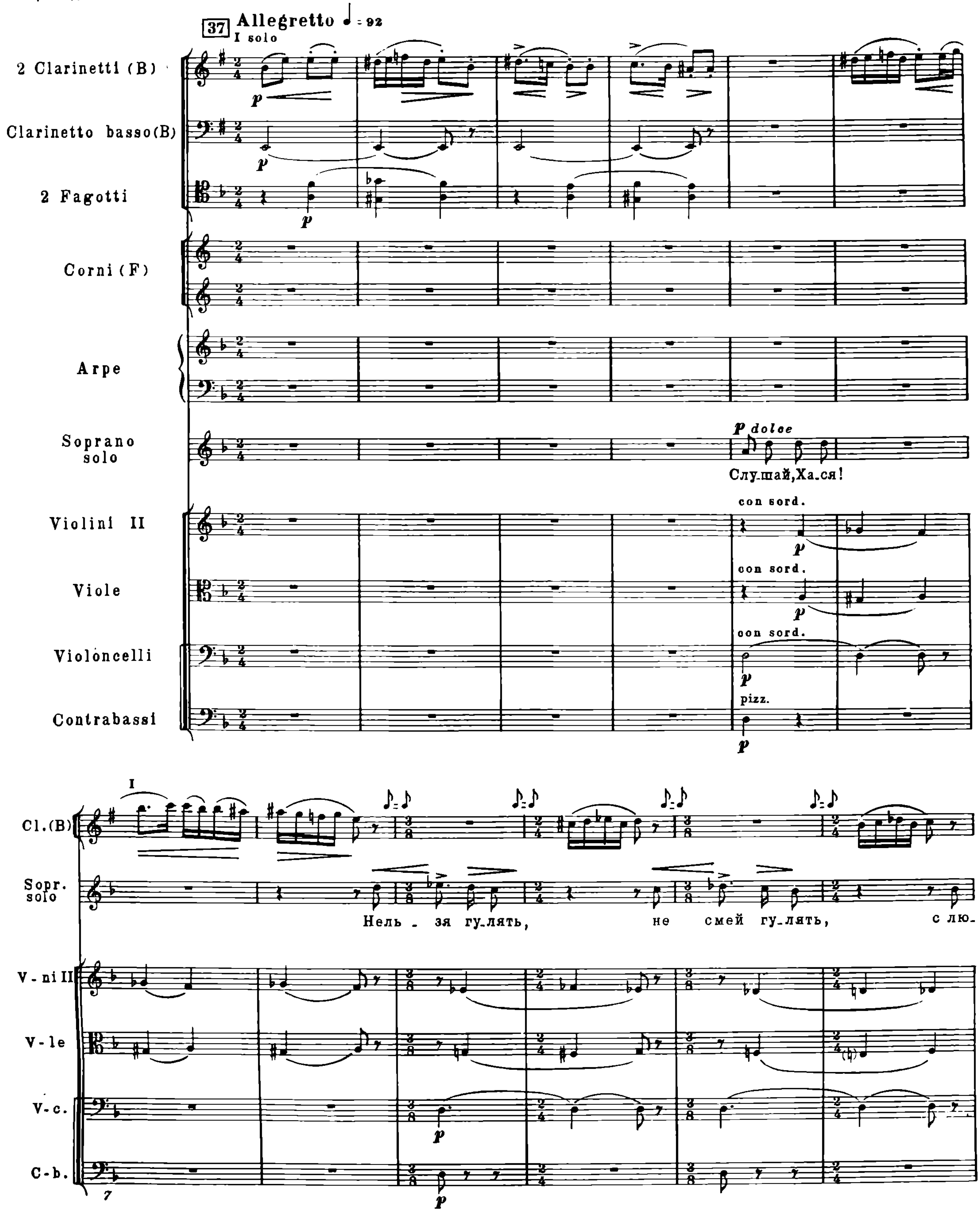

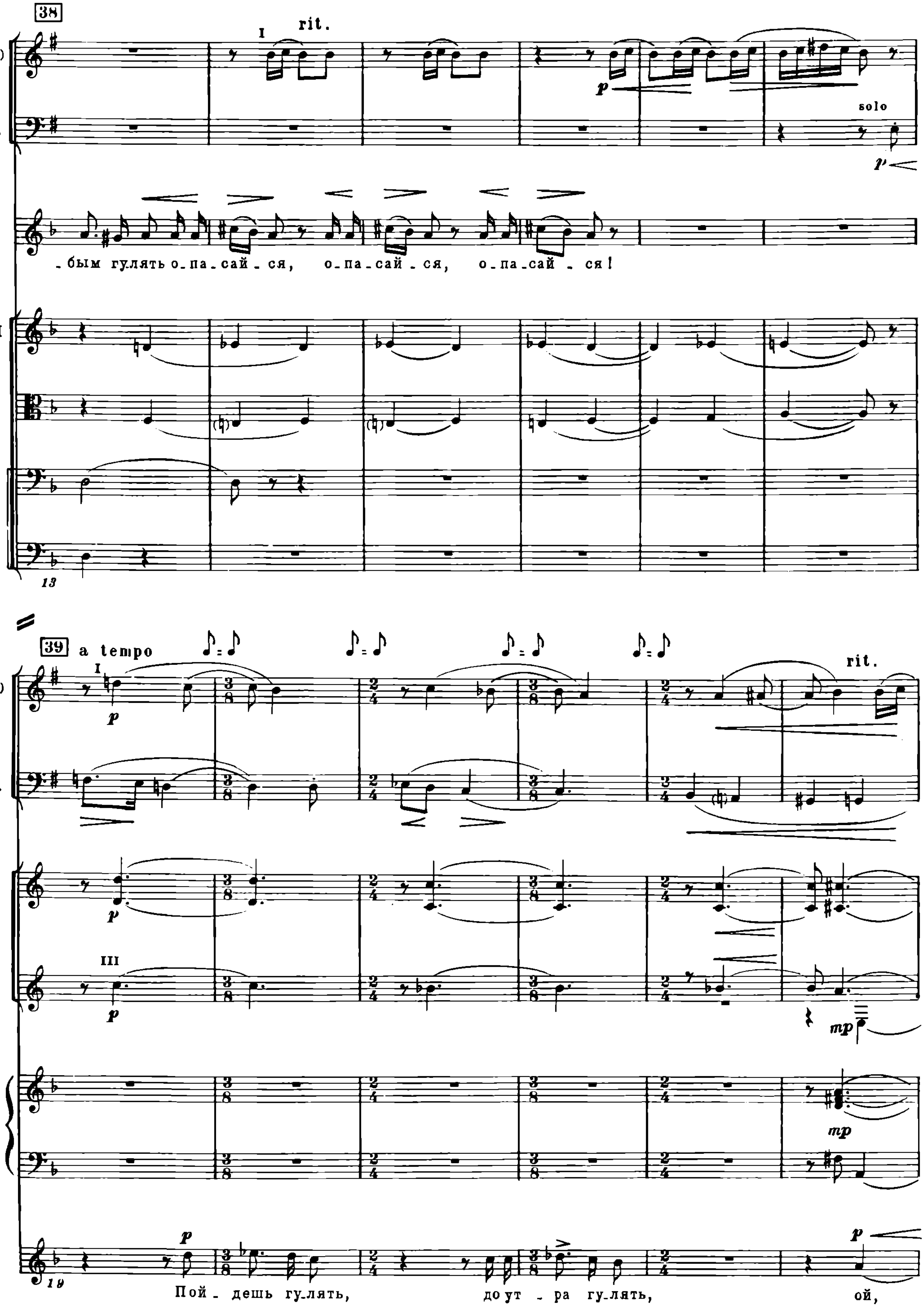
38
rit.
Cl.(B)
Cl. b.
solo
Sopr. solo
-бым гулять о-па-сай-ся, о-па-сай-ся, о-па-сай-ся!
V-ni II
V-le
V-c.
C-b.
39 a tempo
rit.
Cor.
Arpe
Пой-дешь гу-лять, до ут-ра гу-лять, ой,

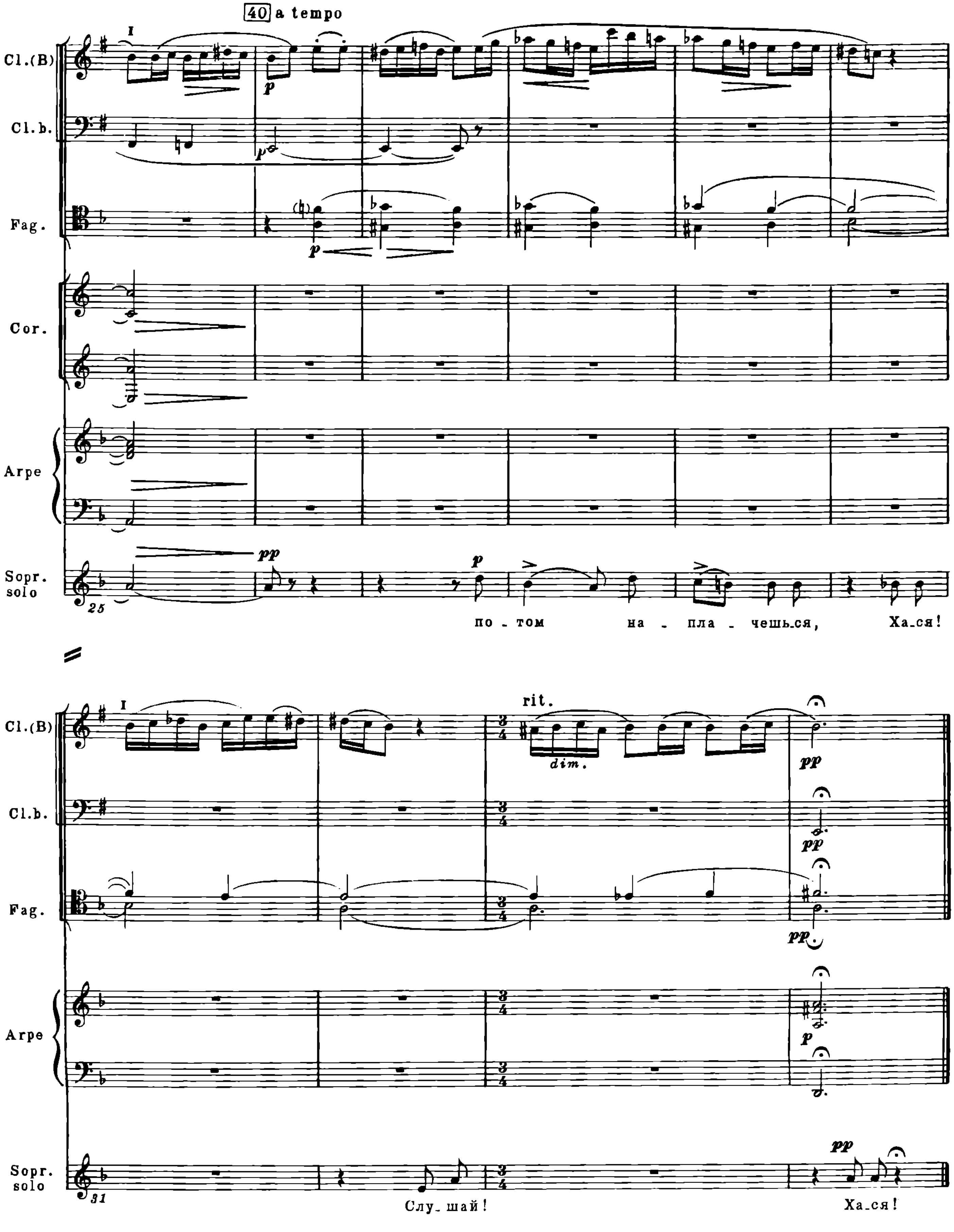
40 a tempo
Cl.(B)
Cl.b.
Fag.
Cor.
Arpe
Sopr. solo
по - том на - пла - чешь-ся, Ха-ся!
rit.
dim.
Слу- шай!
Ха-ся!

6. Брошенный отец

Слова народные
Перевод С. МАР

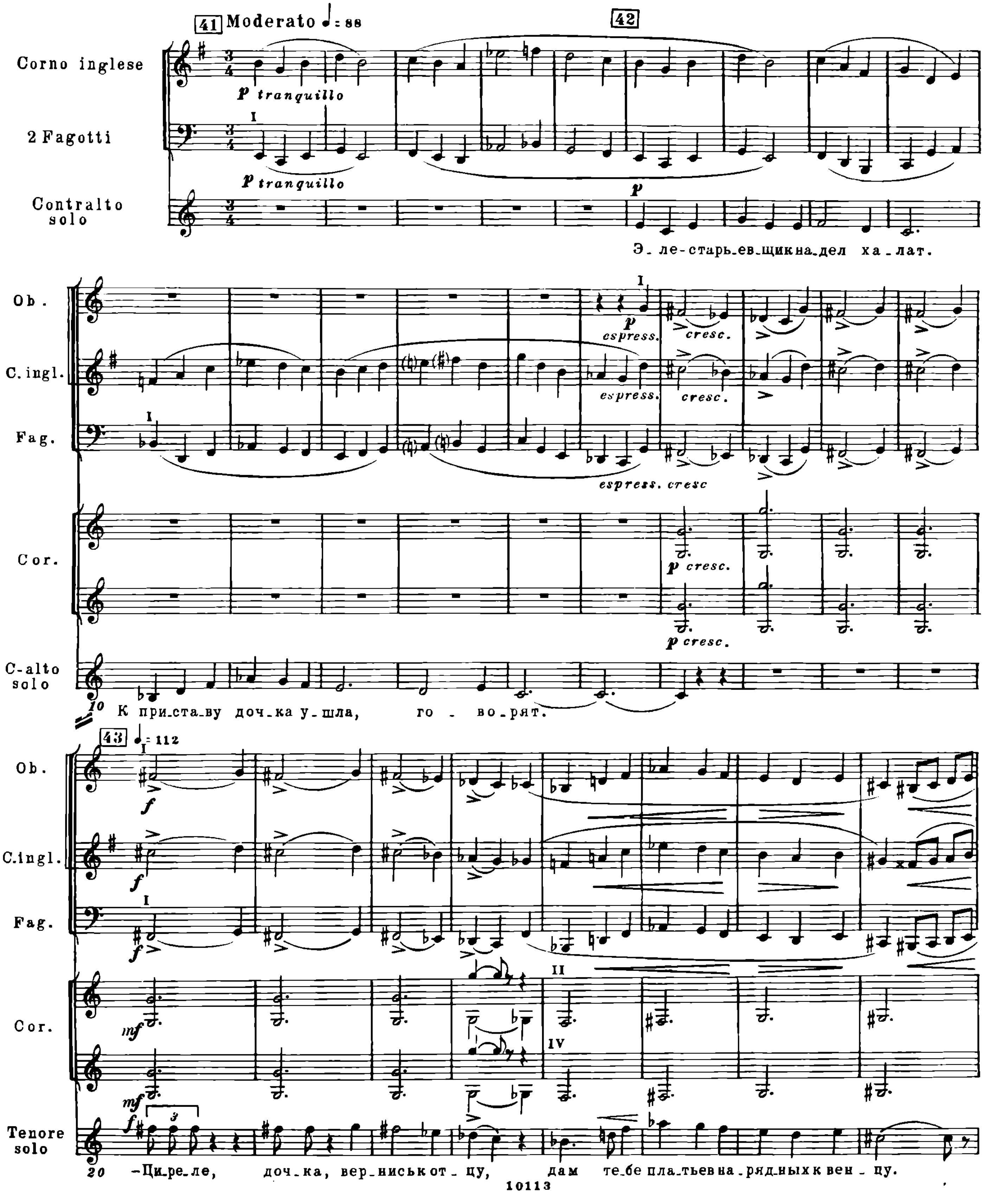

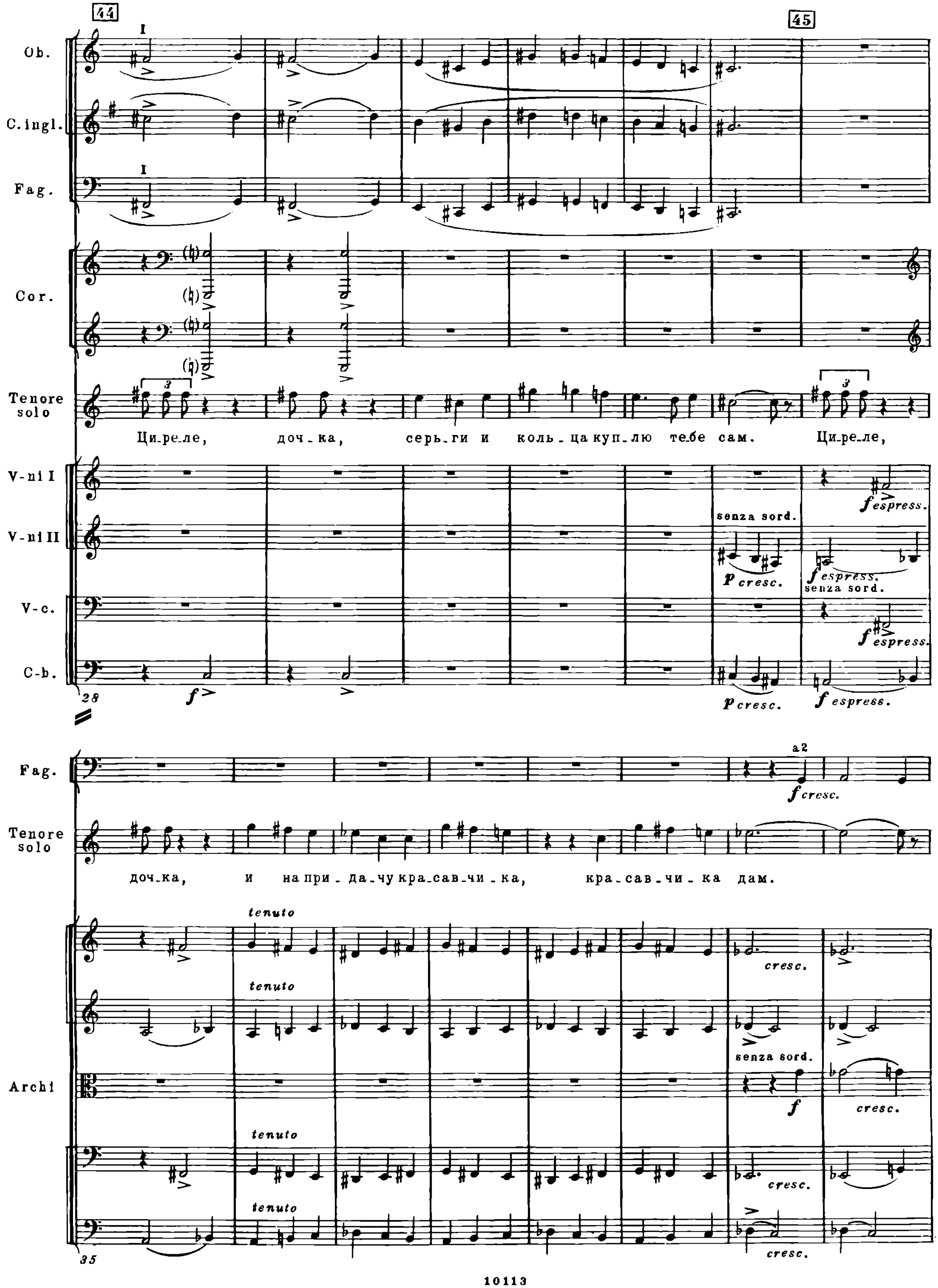
44
45
Ob.
C.ingl.
Fag.
Cor.
Tenore solo
Ци-ре-ле, доч-ка, серь-ги и коль-ца куп-лю те-бе сам. Ци-ре-ле,
V-ni I
V-ni II
V-c.
C-b.
senza sord.
p cresc.
f espress.
f
28
Fag.
a2
f cresc.
Tenore solo
доч-ка, и на при-да-чу кра-сав-чи-ка, кра-сав-чи-ка дам.
tenuto
cresc.
Archi
f
35

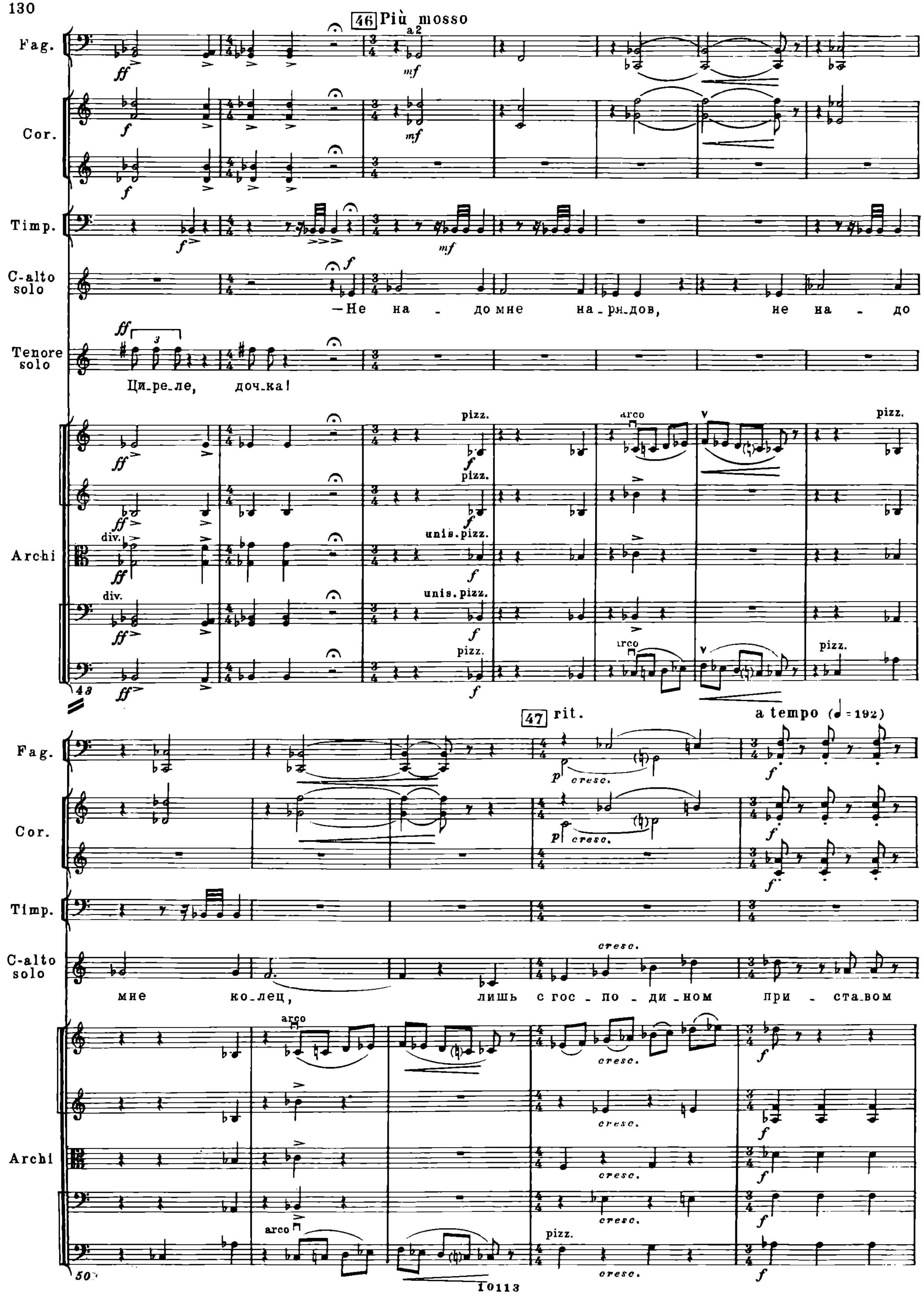
46 Più mosso
a 2
Fag.
Cor.
Timp.
C-alto solo
Tenore solo
Archi
—Не на - до мне на-ря-дов, не на - до
Ци-ре-ле, доч-ка!
pizz.
arco
div.
unis. pizz.
47 rit.
a tempo (♩ = 192)
cresc.
мне ко-лец, лишь с гос - по - ди - ном при - ста-вом

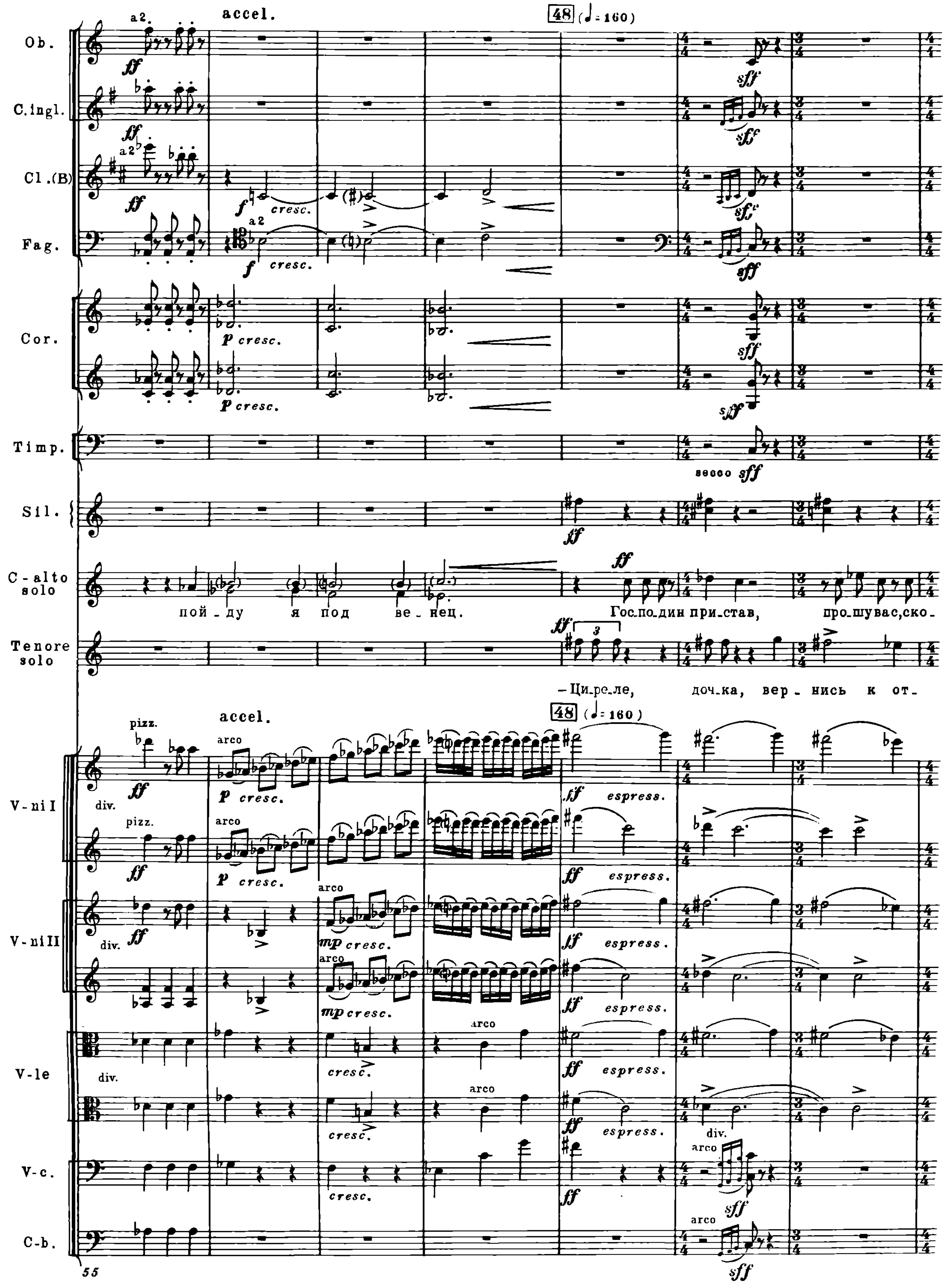
accel.
48 (♩= 160)
Ob.
C. ingl.
Cl. (B)
Fag.
Cor.
Timp.
Sil.
C-alto solo
пой - ду я под ве - нец.
Гос-по-дин при-став, про-шу вас, ско-
Tenore solo
- Ци-ре-ле, доч-ка, вер - нись к от-
V-ni I
V-ni II
V-le
V-c.
C-b.
a2
ff
f
cresc.
p cresc.
mp cresc.
sff
secco sff
pizz.
arco
div.
espress.
55

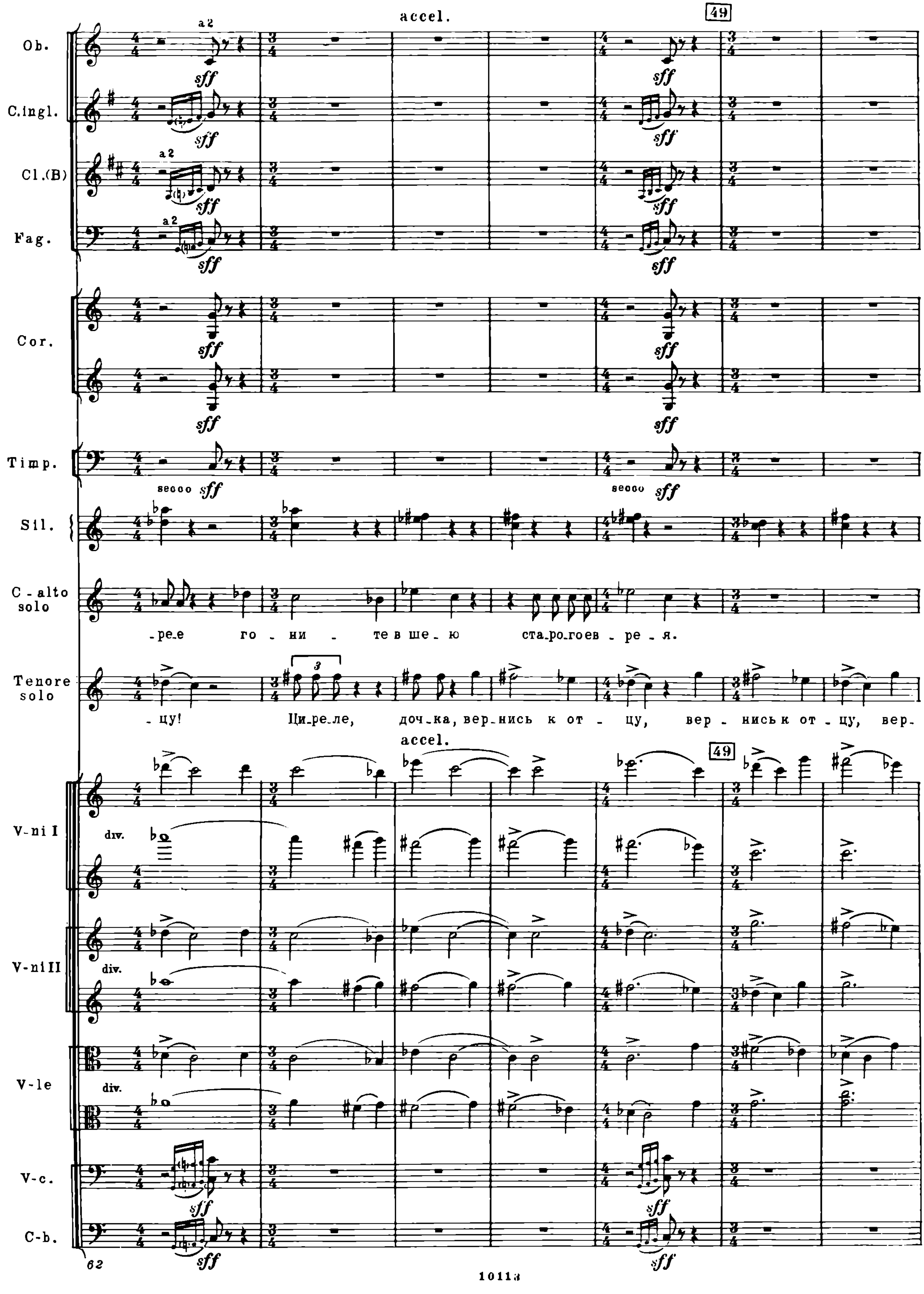
accel.
49
Ob.
C.ingl.
Cl.(B)
Fag.
Cor.
Timp.
Sil.
C-alto solo
-ре-е го-ни-те в ше-ю ста-ро-го ев-ре-я.
Tenore solo
-цу! Ци-ре-ле, доч-ка, вер-нись к от-цу, вер-нись к от-цу, вер-
V-ni I
V-ni II
V-le
V-c.
C-b.
a 2
sff
secco
div.

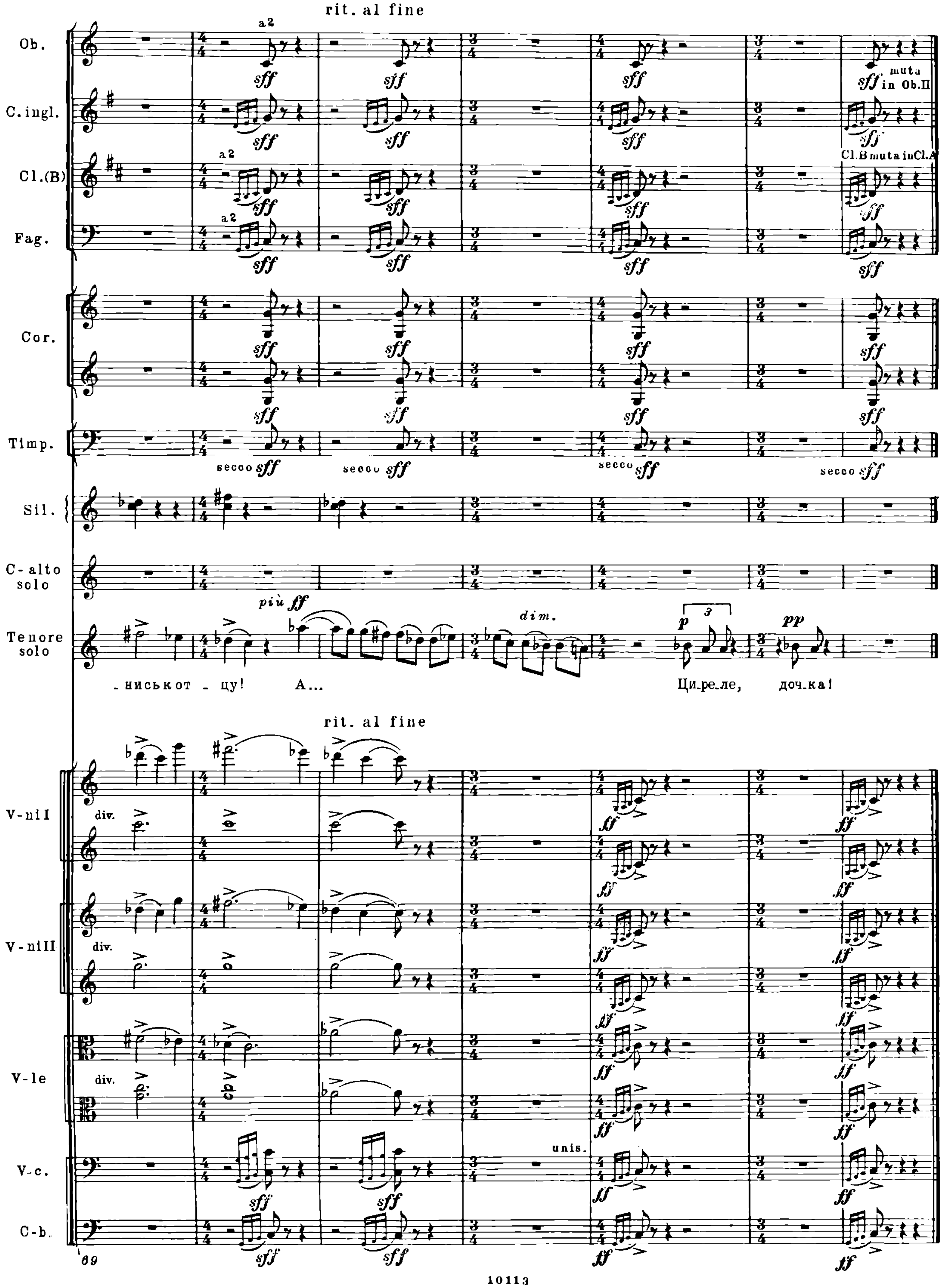
rit. al fine
Ob.
C. ingl.
Cl.(B)
Fag.
Cor.
Timp.
Sil.
C-alto solo
Tenore solo
muta in Ob.II
Cl.B muta in Cl.A
secco
più ff
dim.
- нисько от - цу! А...
Ци-ре-ле, доч-ка!
rit. al fine
V-ni I
V-ni II
V-le
V-c.
C-b.
div.
unis.
69

7. Песня о нужде

Слова Б. ШАФИРА
Перевод Б. СЕМЕНОВА

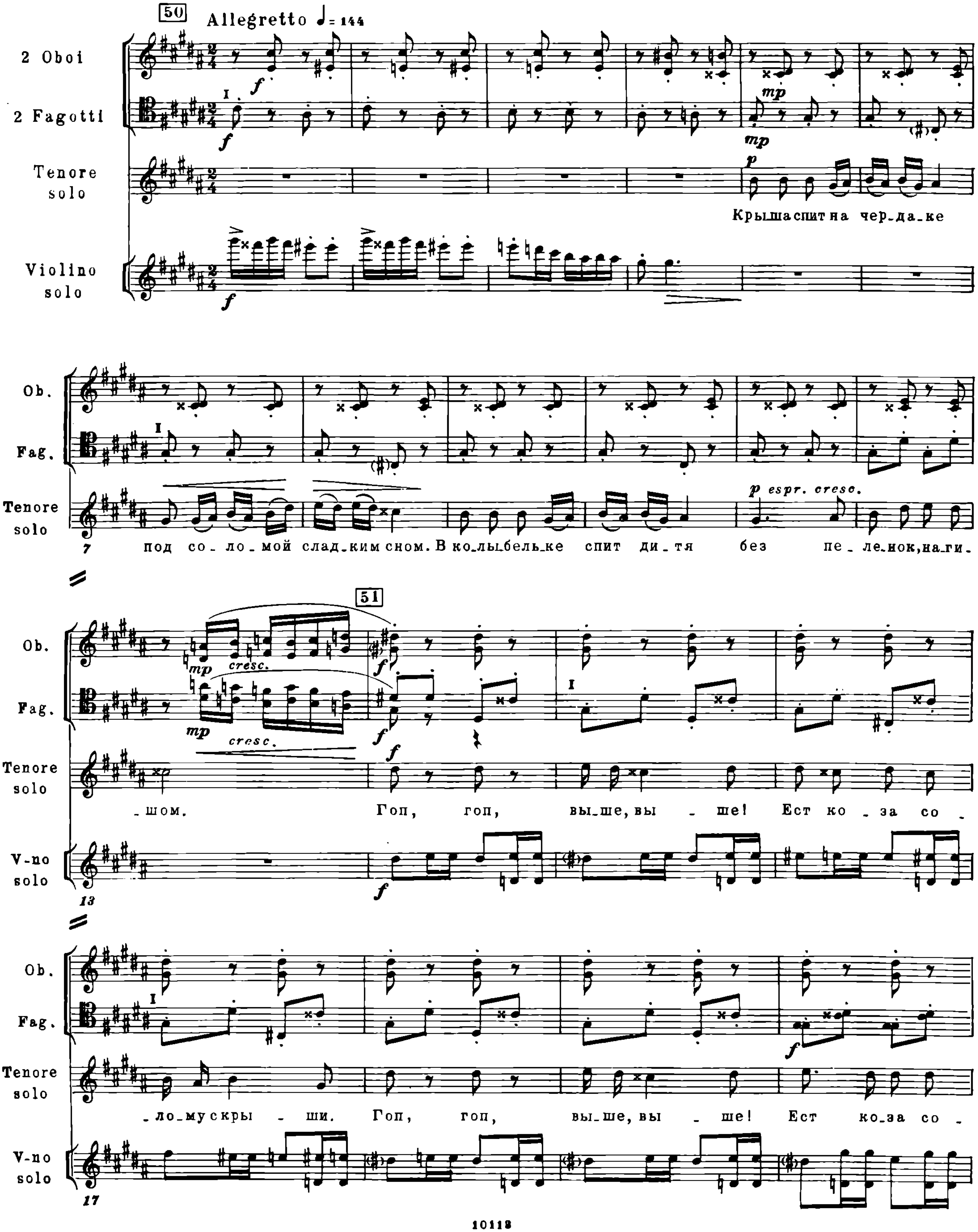

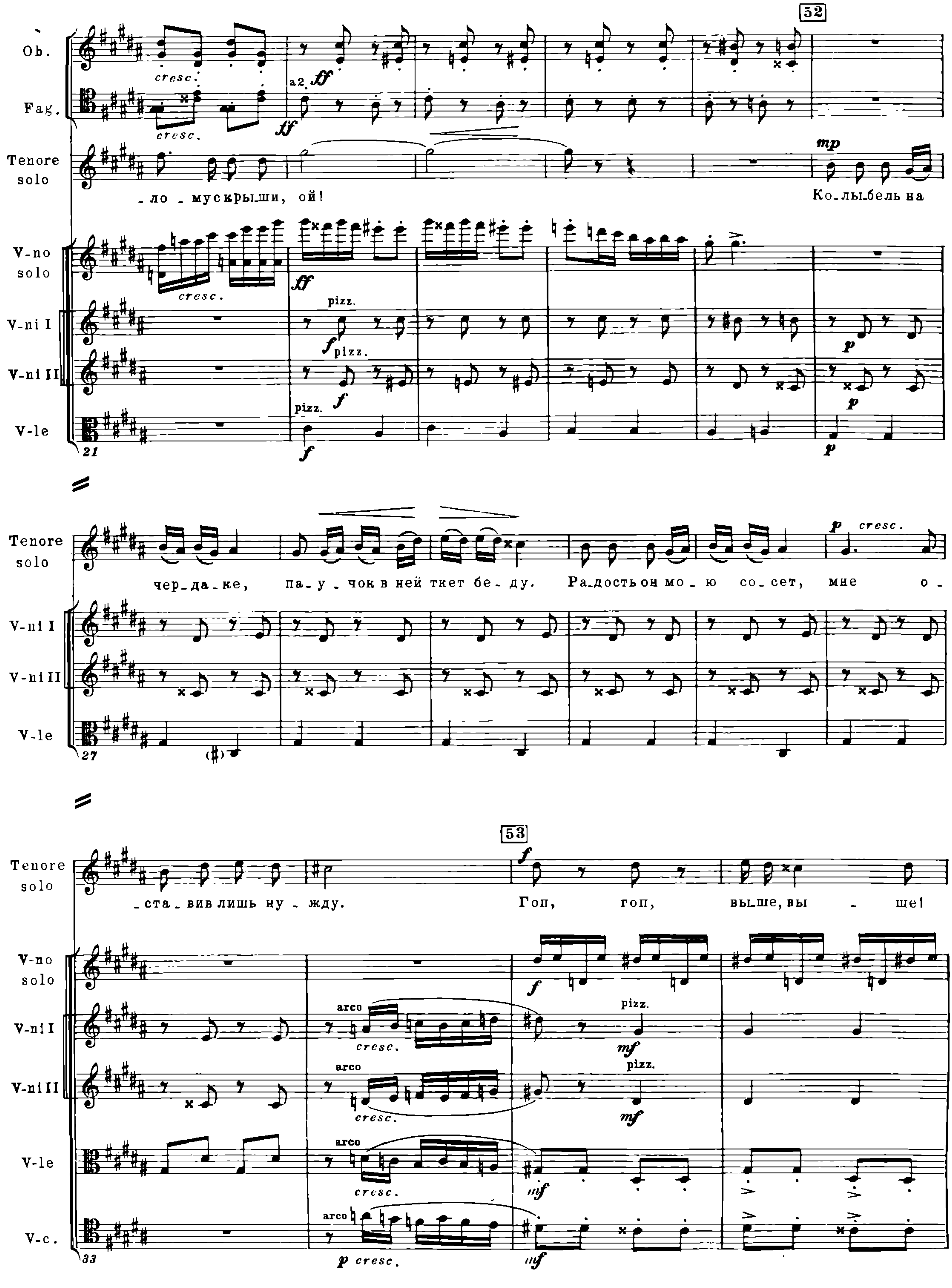
52
Ob.
Fag.
Tenore solo
V-no solo
V-ni I
V-ni II
V-le
-ло-мускрыши, ой!
Ко-лыбель на
чер-да-ке, па-у-чок в ней ткет бе-ду. Ра-дость он мо-ю со-сет, мне о-
-ста-вив лишь ну-жду.
53
Гоп, гоп, вы-ше, вы-ше!
V-c.
cresc.
a2 ff
pizz.
arco
mp
mf
p cresc.

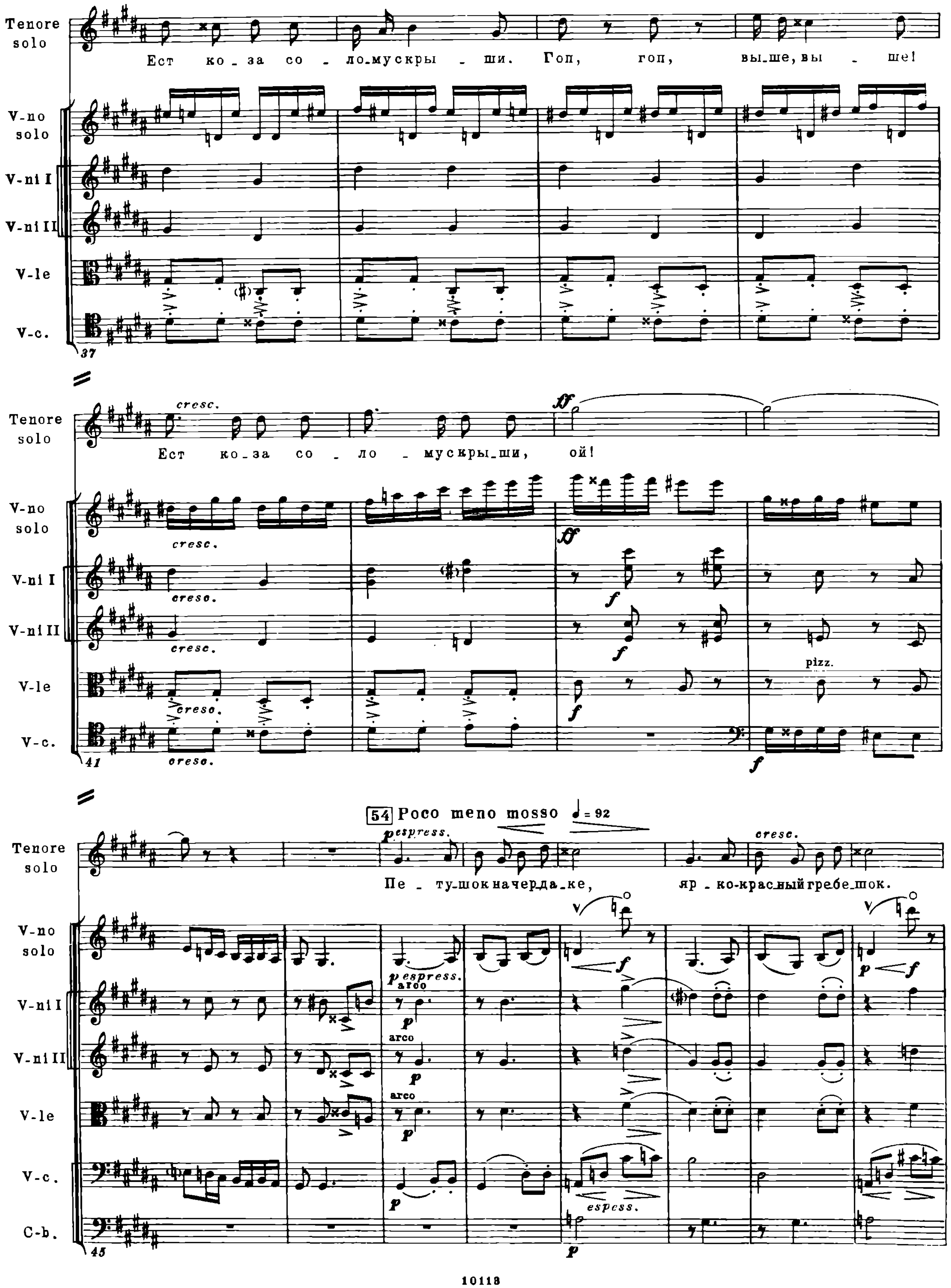
Tenore solo
Ест ко_за со_ло_мускры_ши. Гоп, гоп, вы_ше, вы_ше!
V-no solo
V-ni I
V-ni II
V-le
V-c.
37
cresc.
Ест ко_за со_ло_мускры_ши, ой!
ff
f
pizz.
41
54 Poco meno mosso ♩= 92
espress.
Пе_ту_шок на черда_ке, яр_ко-крас_ный гребе_шок.
p espress.
arco
espress.
C-b.
45

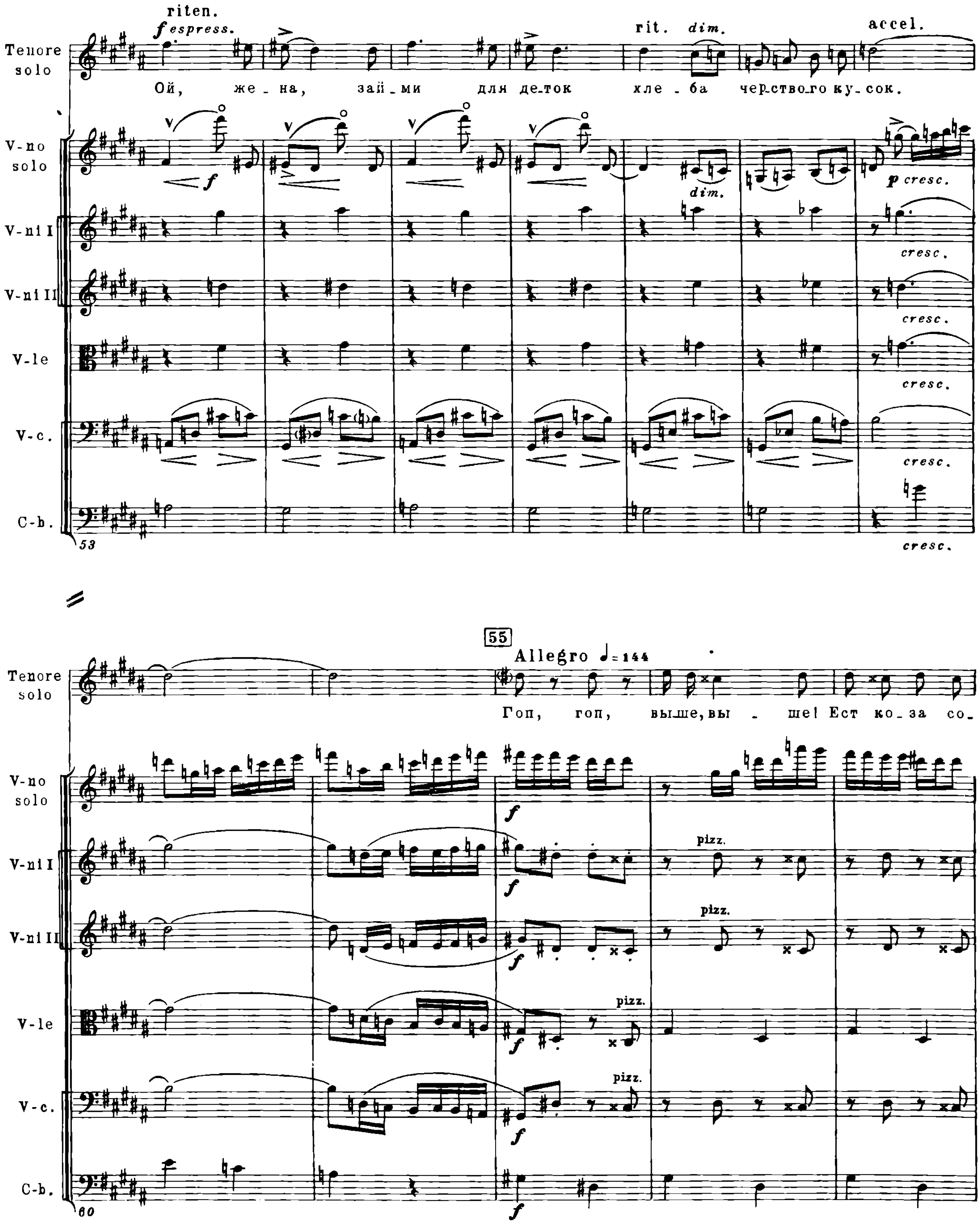
riten.
f espress.
rit. dim.
accel.
Tenore solo
Ой, же_на, зай_ми для де_ток хле_ба чер_ство_го ку_сок.
V-no solo
V-ni I
V-ni II
V-le
V-c.
C-b.
f
dim.
p cresc.
cresc.
53
55
Allegro ♩= 144
Гоп, гоп, вы_ше, вы_ше! Ест ко_за со_
pizz.
f
60

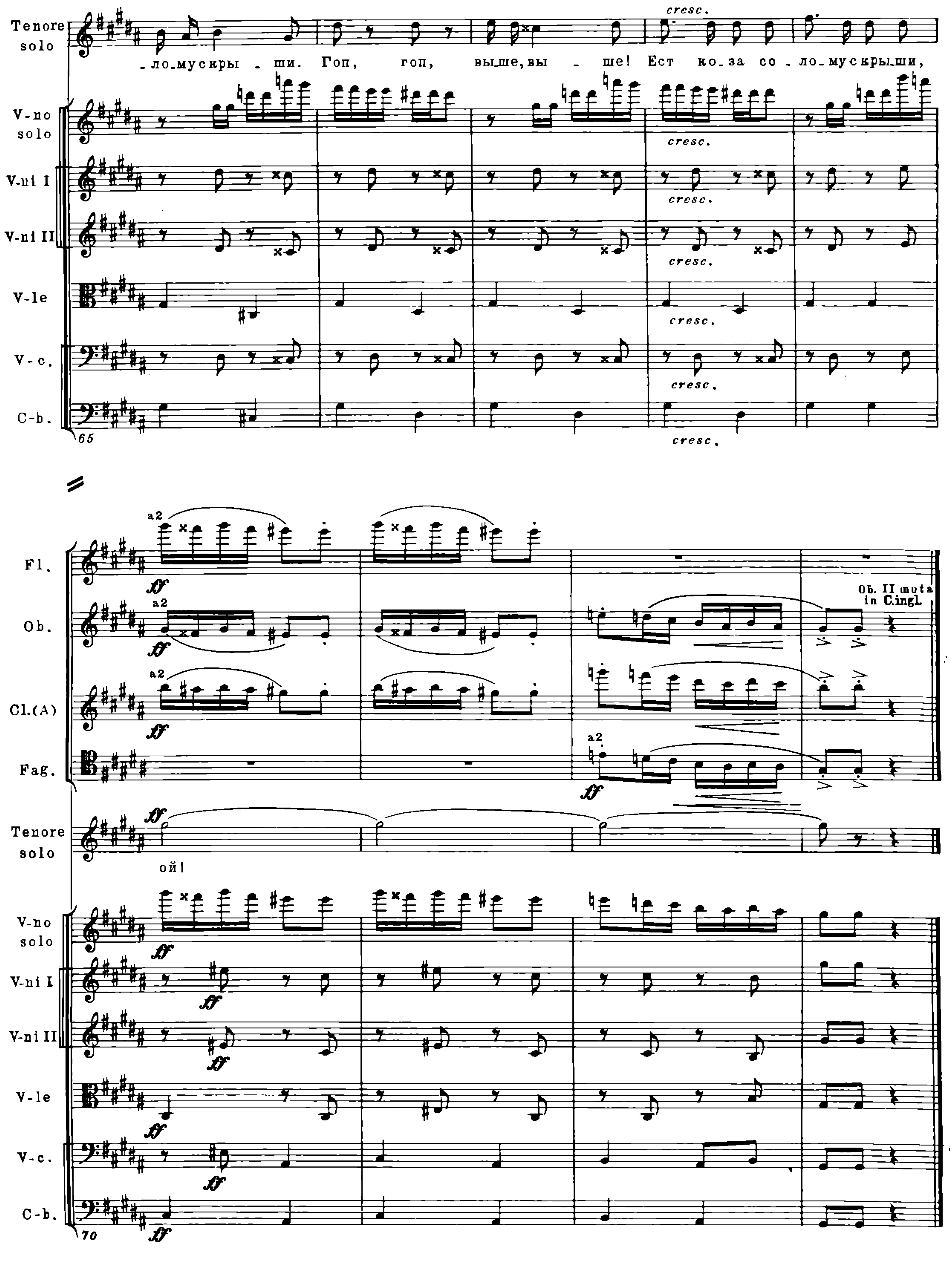
Tenore solo
cresc.
-ло-мускры - ши. Гоп, гоп, вы-ше, вы - ше! Ест ко-за со - ло-мускры-ши,
V-no solo
V-ni I
V-ni II
V-le
V-c.
C-b.
65
Fl.
Ob.
Ob. II muta in C.ingl.
Cl.(A)
Fag.
a2
ой!
70

8. Зима

Слова народные
Перевод Б. СЕМЕНОВА

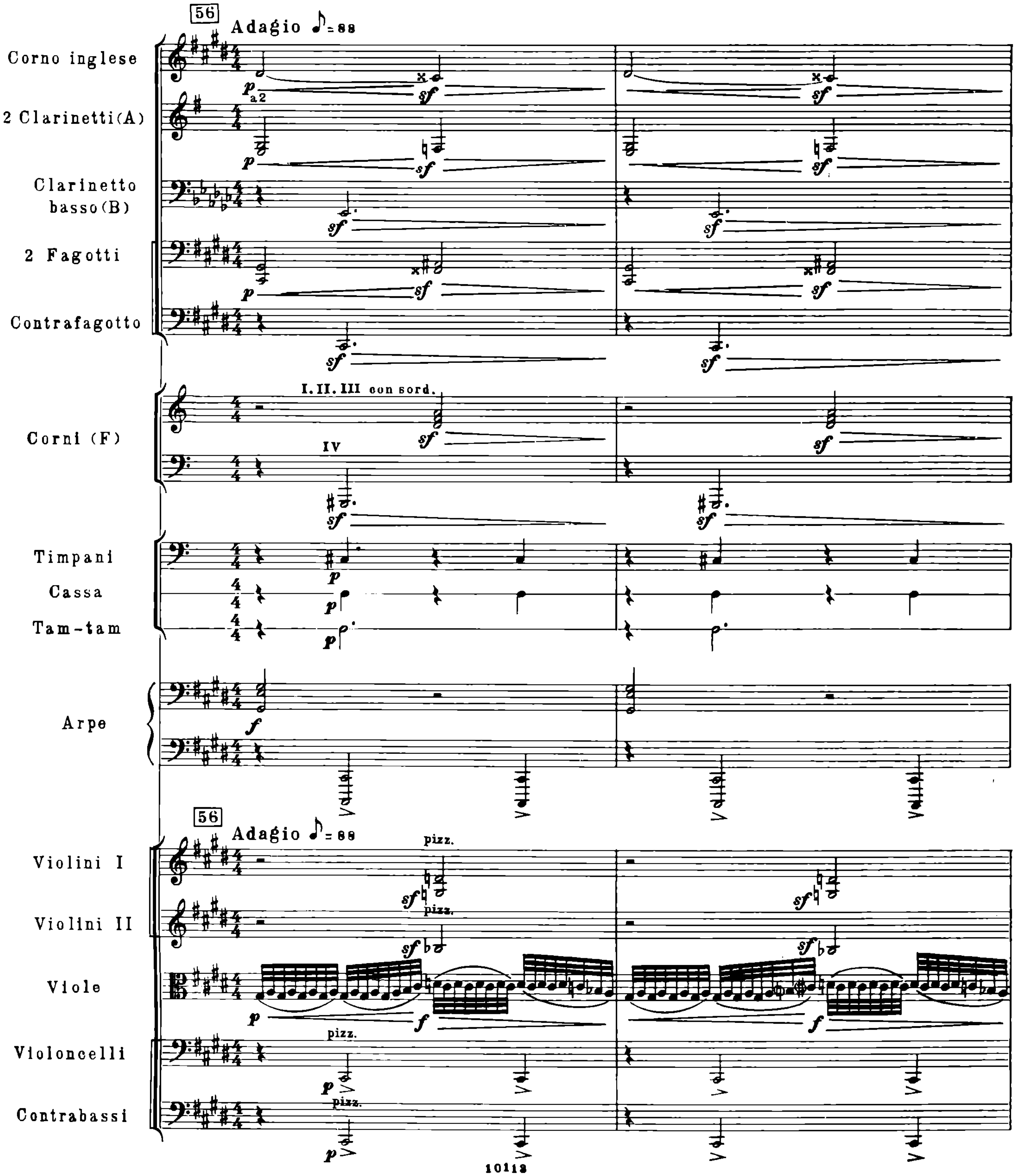

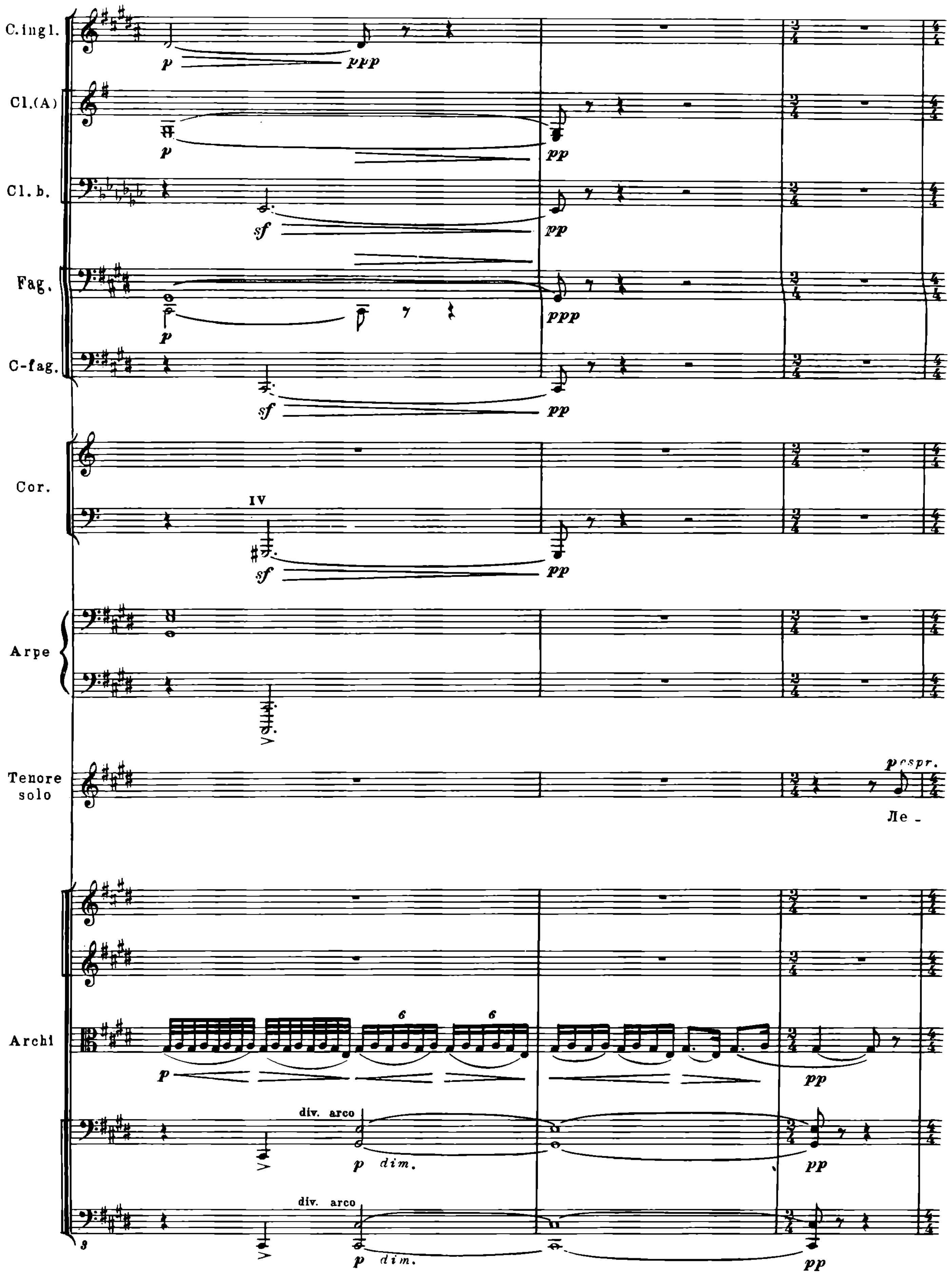
C.ingl.
Cl.(A)
Cl. b.
Fag.
C-fag.
Cor.
IV
Arpe
Tenore solo
p espr.
Ле -
Archi
div. arco
p dim.
pp

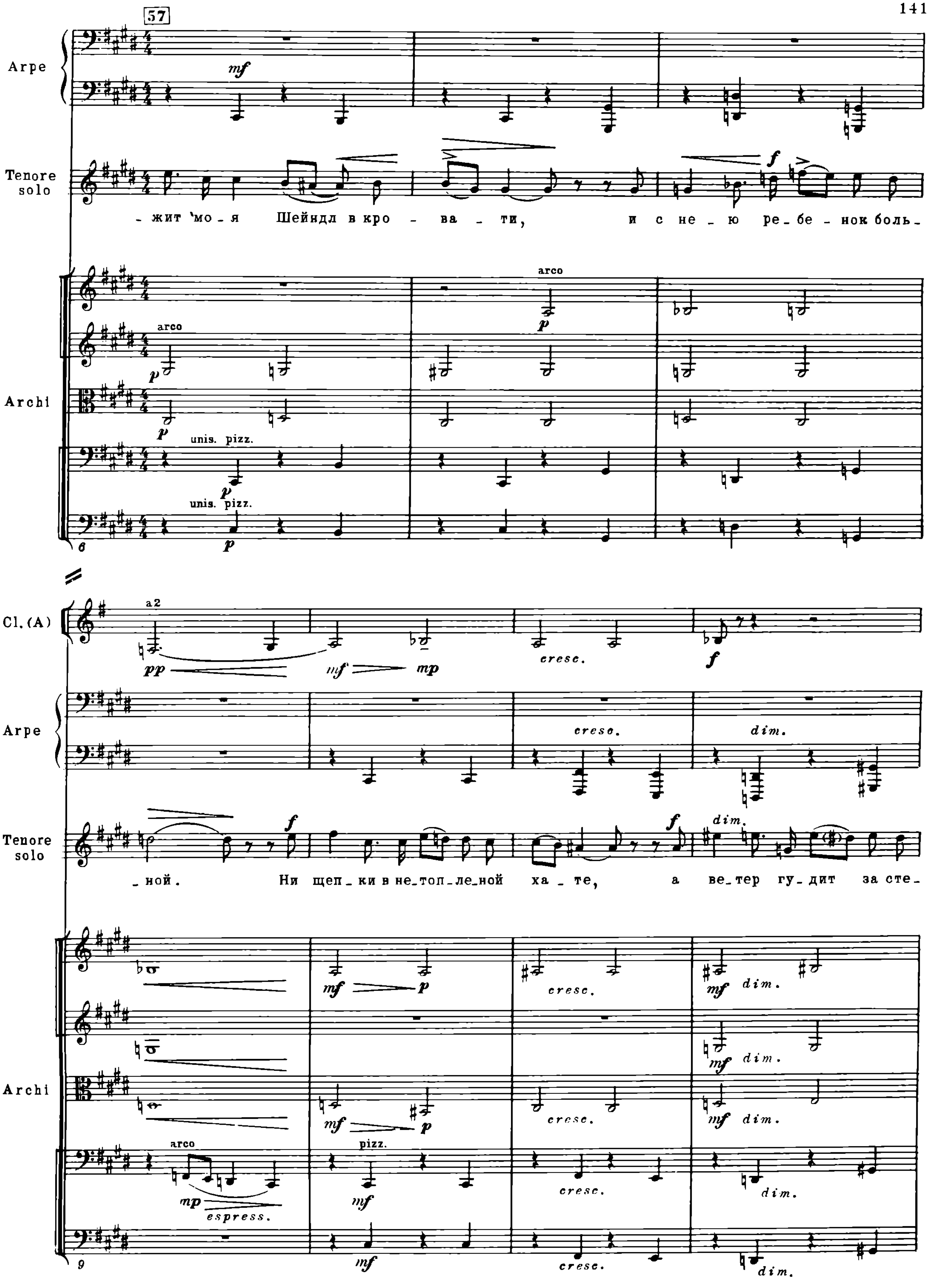
57
Arpe
mf
Tenore solo
- жит 'мо - я Шейндл в кро - ва - ти, и с не - ю ре - бе - нок боль -
f
arco
p
Archi
unis. pizz.
6
Cl. (A)
a2
pp
mf
mp
cresc.
f
Arpe
cresc.
dim.
Tenore solo
- ной. Ни щеп - ки в не - топ - ле - ной ха - те, а ве - тер гу - дит за сте -
dim.
Archi
mf
p
cresc.
dim.
arco
mp
espress.
pizz.
9

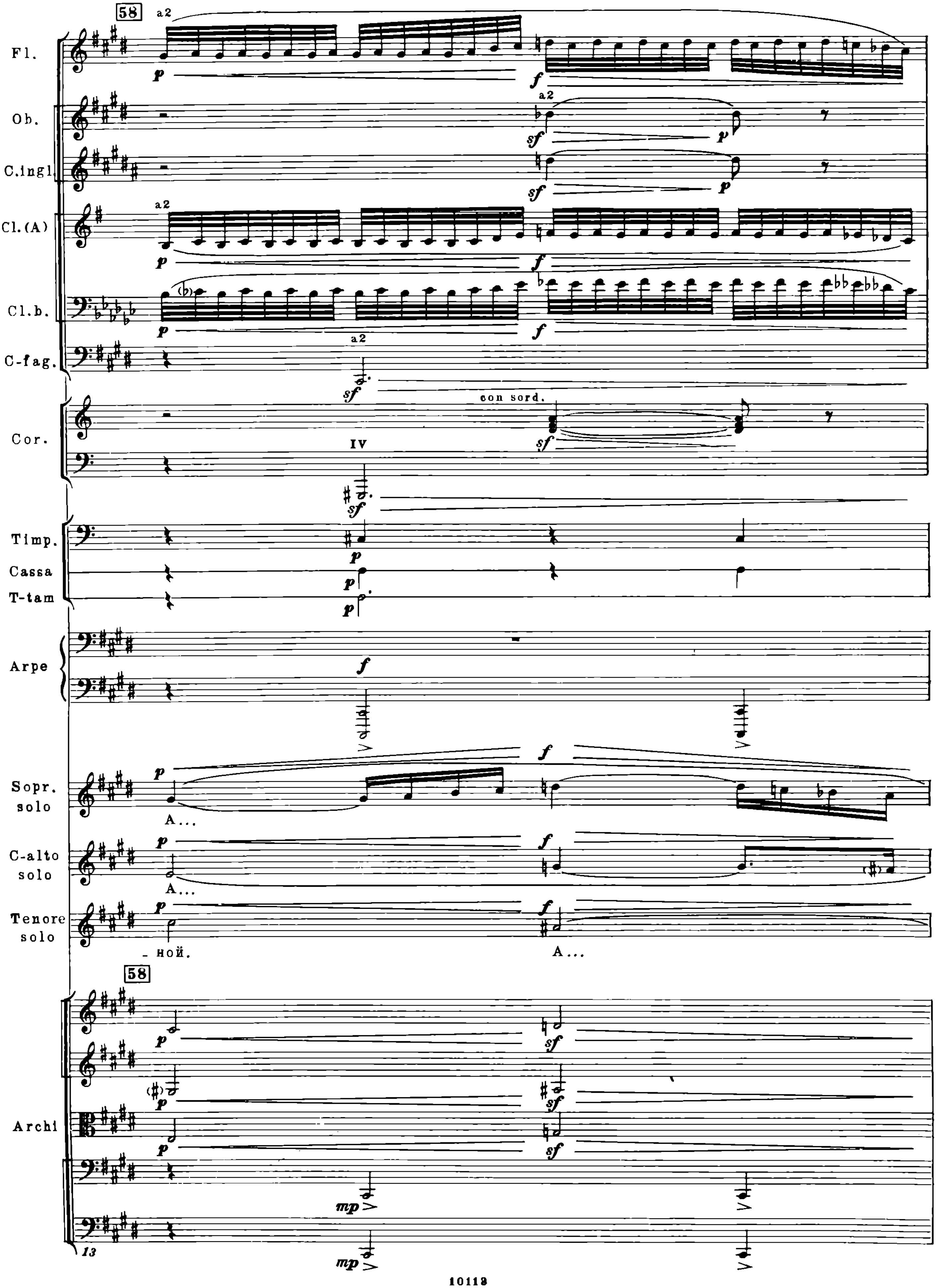
58
a2
Fl.
p
f
Ob.
a2
sf
p
C.ingl.
sf
p
Cl.(A)
a2
p
f
Cl.b.
p
f
C-fag.
a2
sf
Cor.
con sord.
sf
IV
sf
Timp.
Cassa
T-tam
p
p
p
Arpe
f
Sopr.
solo
p
f
A...
C-alto
solo
p
f
A...
Tenore
solo
p
f
- ной.
A...
58
Archi
p
sf
p
sf
p
sf
mp
mp
13

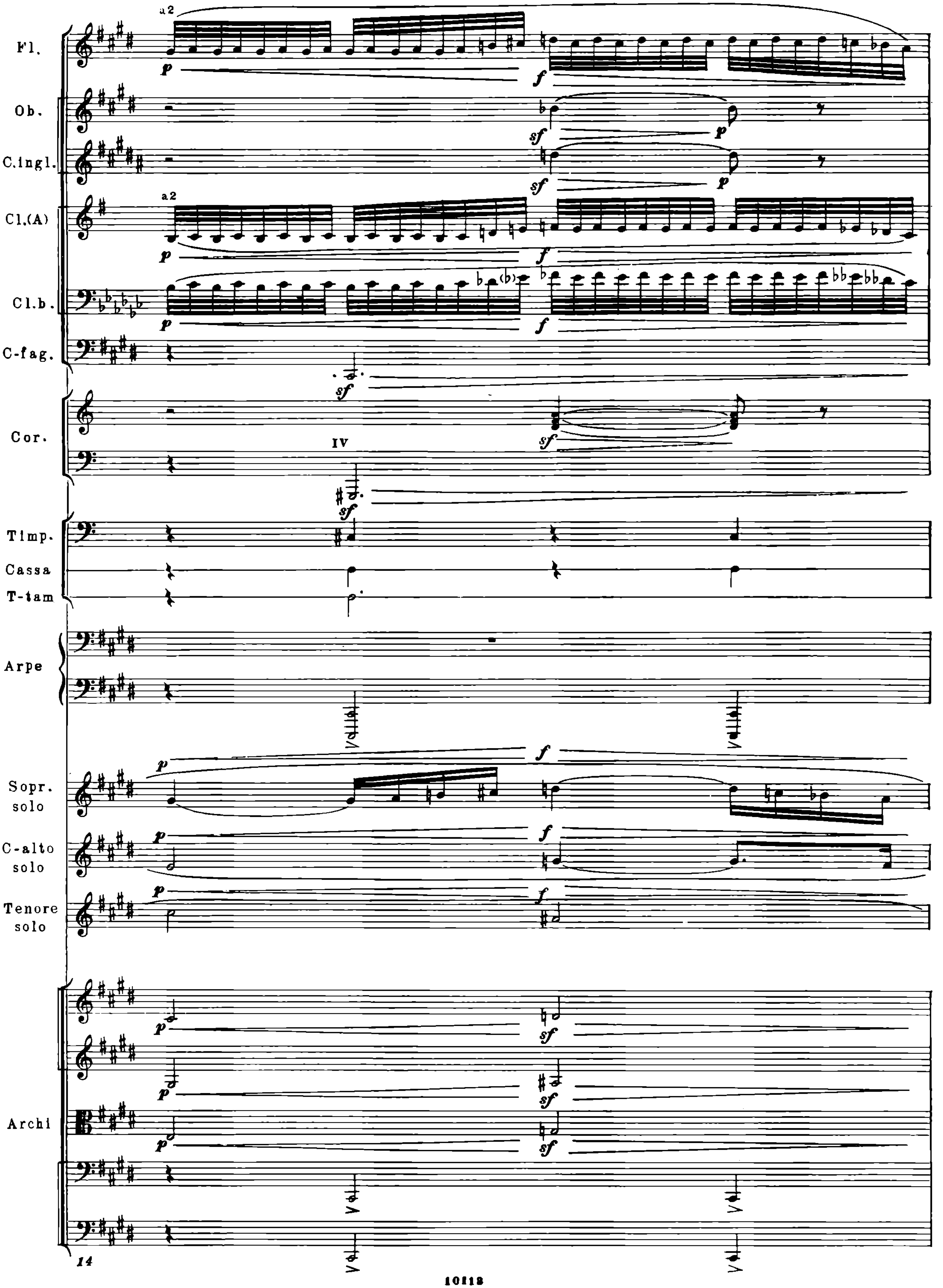
Fl.
Ob.
C.ingl.
Cl.(A)
Cl.b.
C-fag.
Cor.
Timp.
Cassa
T-tam
Arpe
Sopr. solo
C-alto solo
Tenore solo
Archi
a2
IV

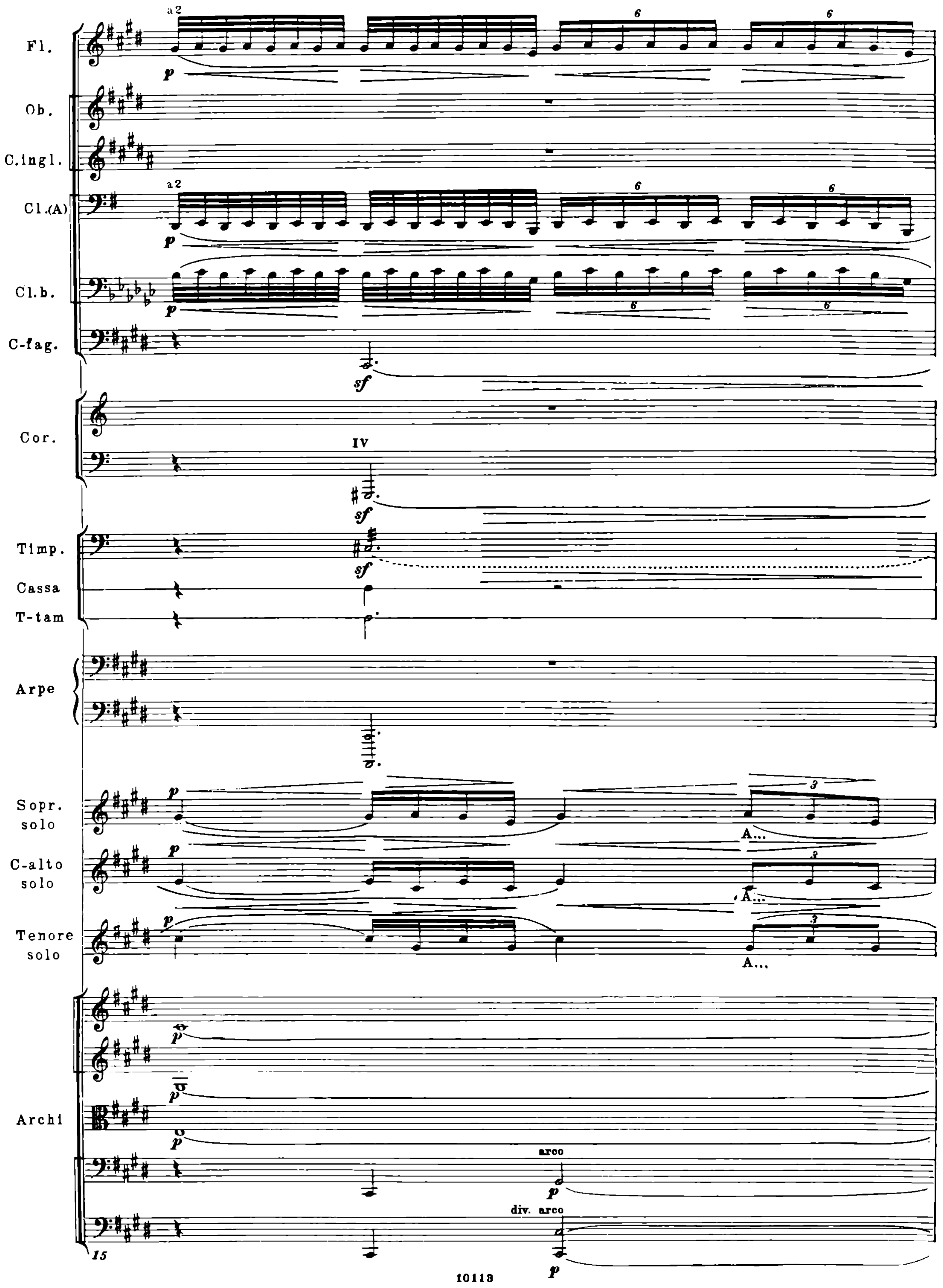
Fl.
Ob.
C.ingl.
Cl.(A)
Cl.b.
C-fag.
Cor.
Timp.
Cassa
T-tam
Arpe
Sopr. solo
C-alto solo
Tenore solo
Archi
a2
IV
arco
div. arco
A...
15

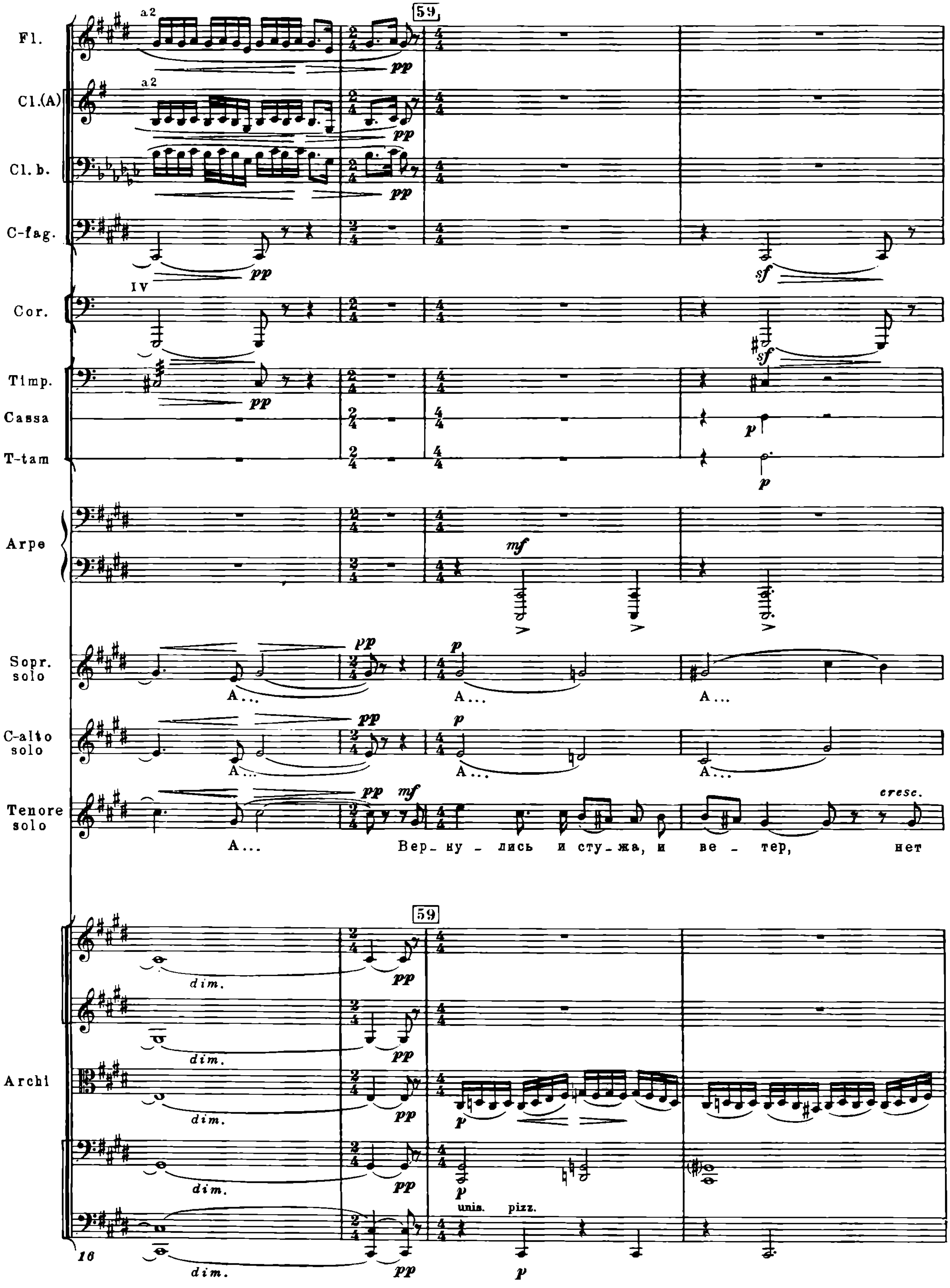
Fl.
Cl.(A)
Cl. b.
C-fag.
Cor.
Timp.
Cassa
T-tam
Arpe
Sopr. solo
C-alto solo
Tenore solo
Archi
a2
IV
59
pp
sf
mf
p
dim.
cresc.
unis.
pizz.
А...
Вер_ну_лись и сту_жа, и ве_тер, нет
16

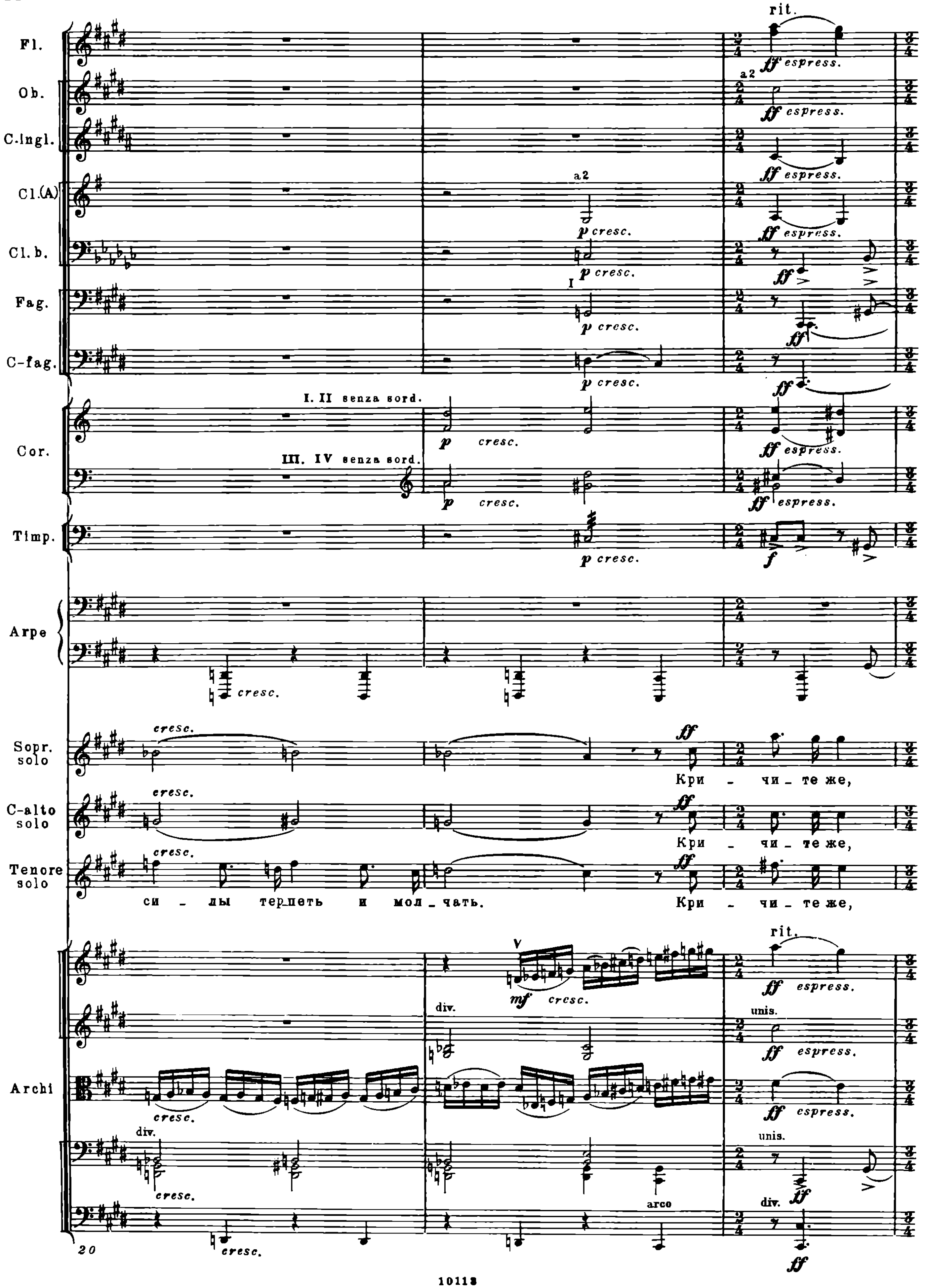
Fl.
Ob.
C.ingl.
Cl.(A)
Cl.b.
Fag.
C-fag.
Cor.
Timp.
Arpe
Sopr. solo
C-alto solo
Tenore solo
Archi
rit.
ff espress.
a2
p cresc.
I
I. II senza sord.
III. IV senza sord.
cresc.
ff
f
div.
unis.
arco
mf
си - лы тер-петь и мол - чать.
Кри - чи - те же,
20

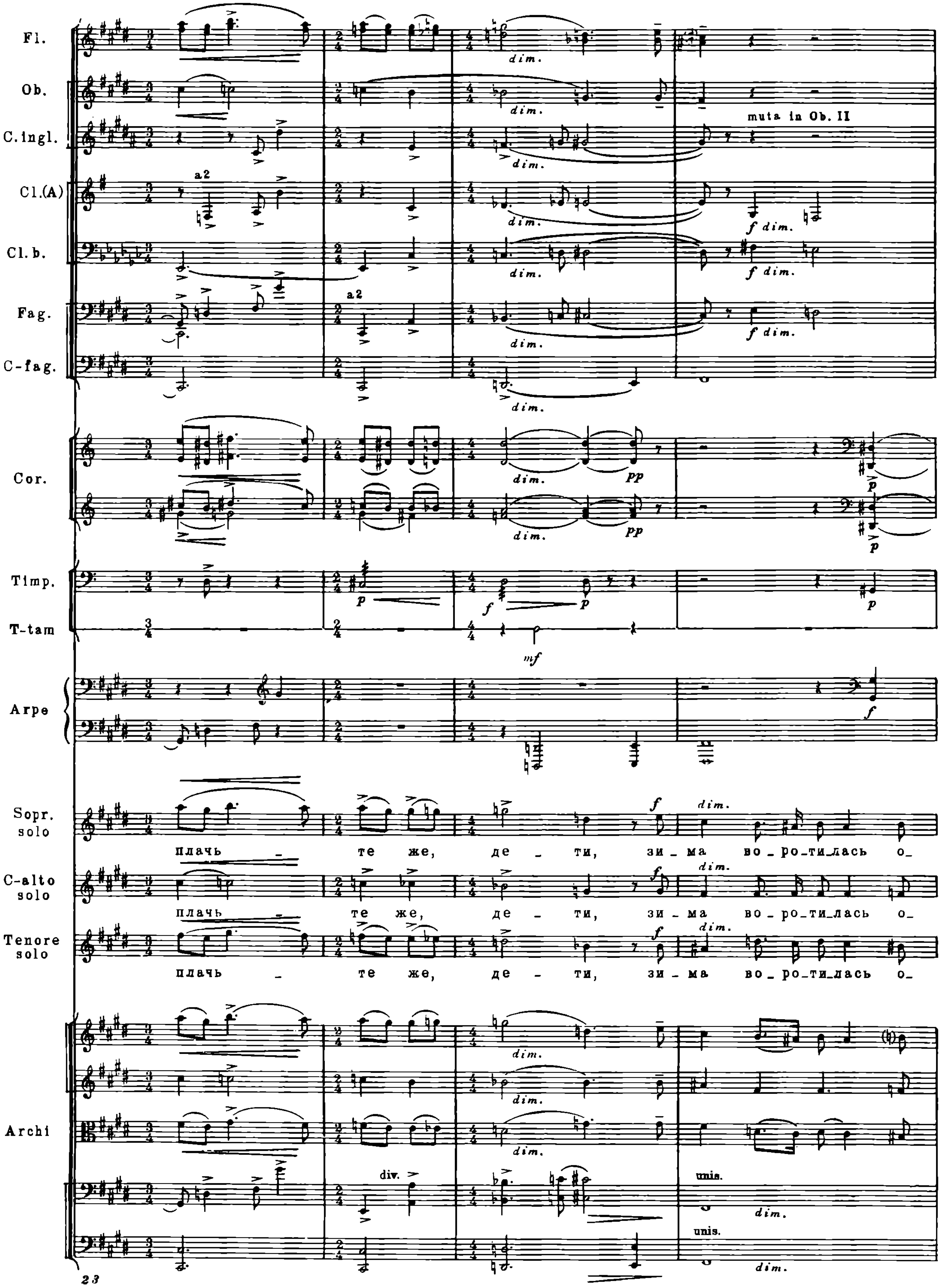
Fl.
Ob.
C.ingl.
Cl.(A)
Cl.b.
Fag.
C-fag.
Cor.
Timp.
T-tam
Arpe
Sopr. solo
C-alto solo
Tenore solo
Archi
a2
dim.
muta in Ob. II
f dim.
pp
p
f
mf
div.
unis.
плачь _ те же, де _ ти, зи _ ма во _ ро_ти_лась о_
23

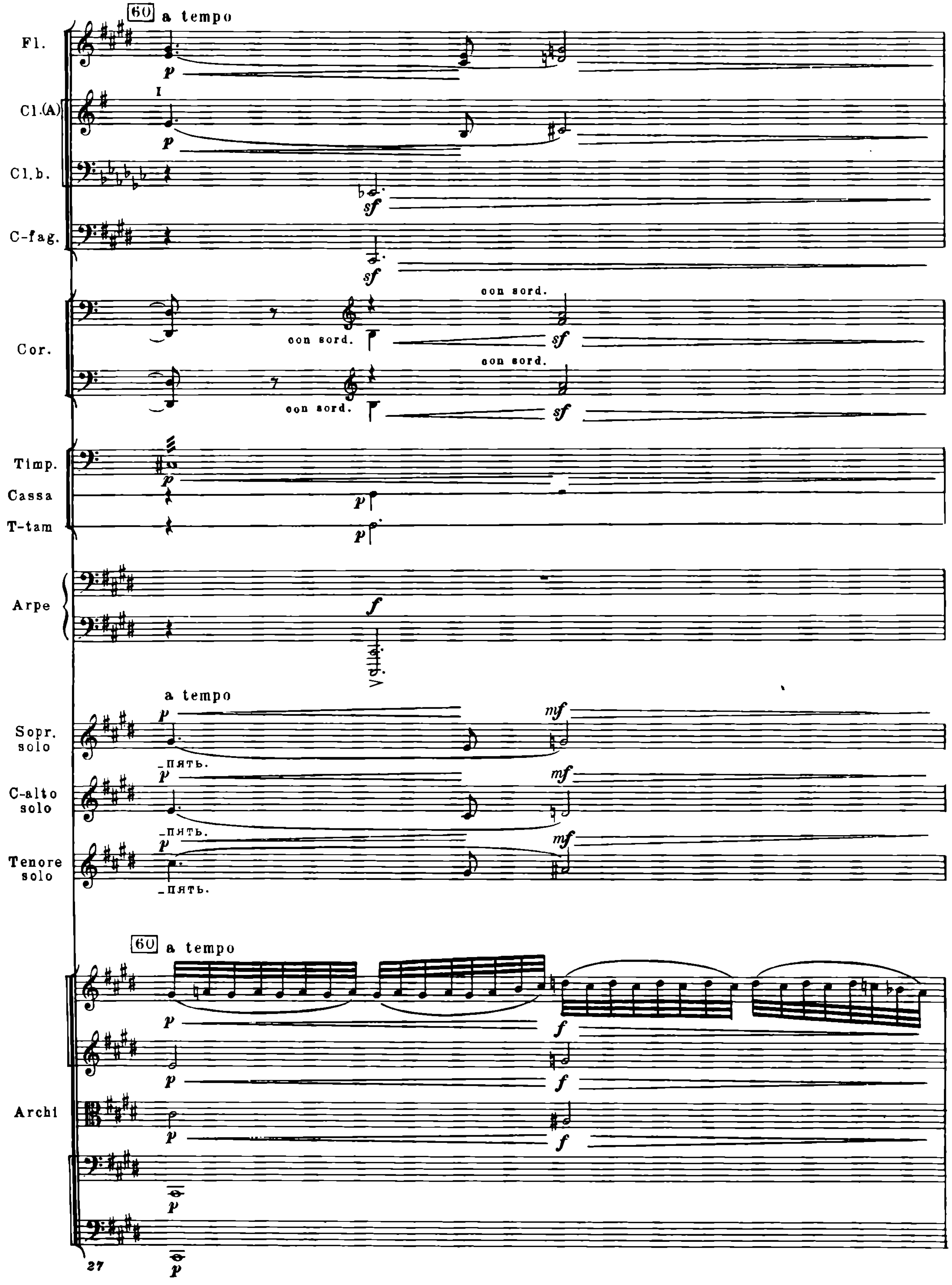
60
a tempo
Fl.
Cl.(A)
I
Cl.b.
C-fag.
Cor.
con sord.
con sord.
con sord.
con sord.
Timp.
Cassa
T-tam
Arpe
a tempo
Sopr. solo
-пять.
C-alto solo
-пять.
Tenore solo
-пять.
60
a tempo
Archi
27

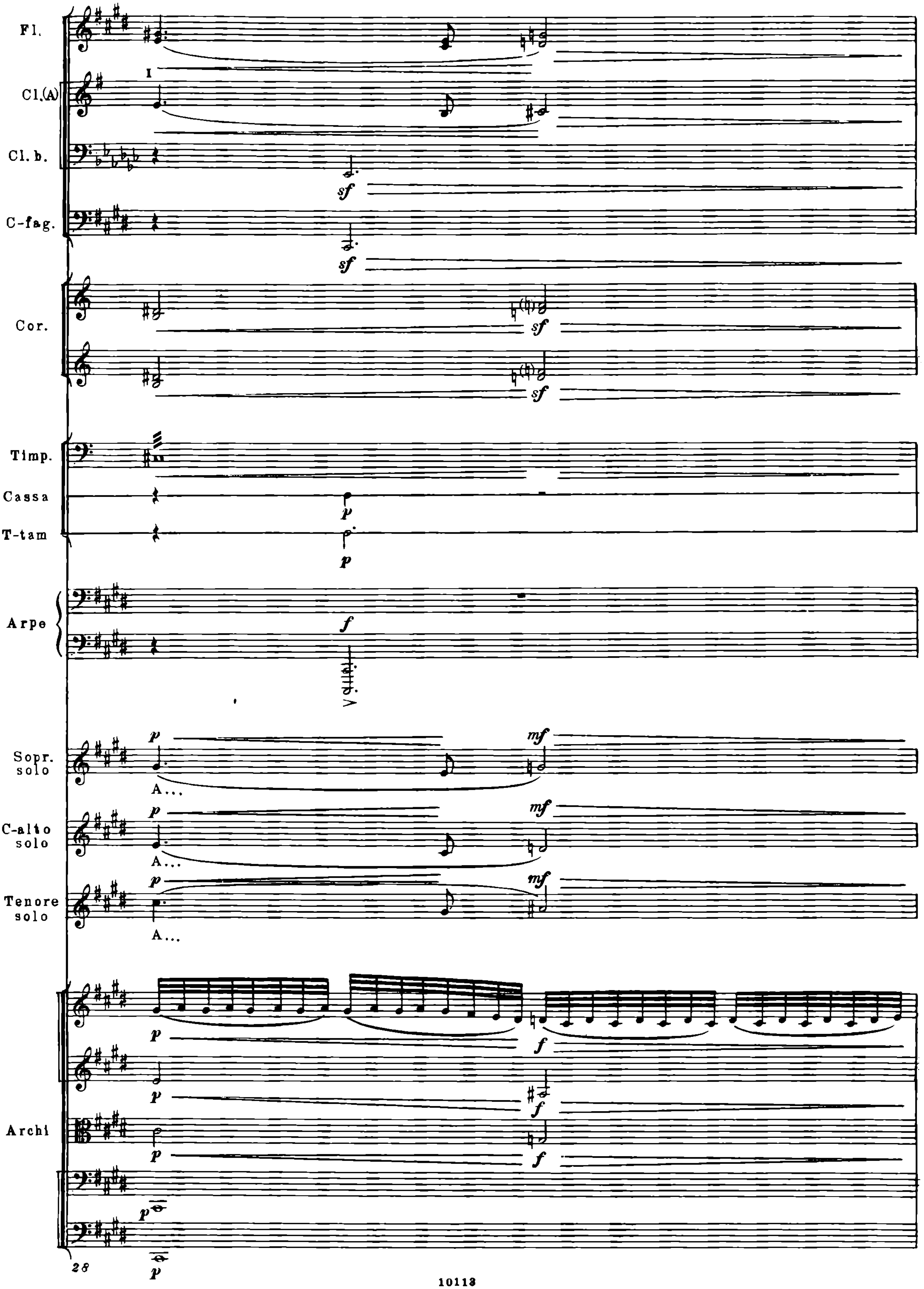
Fl.
Cl.(A)
I
Cl. b.
sf
C-fag.
sf
Cor.
sf
sf
Timp.
Cassa
p
T-tam
p
Arpe
f
Sopr. solo
p
mf
A...
C-alto solo
p
mf
A...
Tenore solo
p
mf
A...
Archi
p
f
p
f
p
f
p
p
28

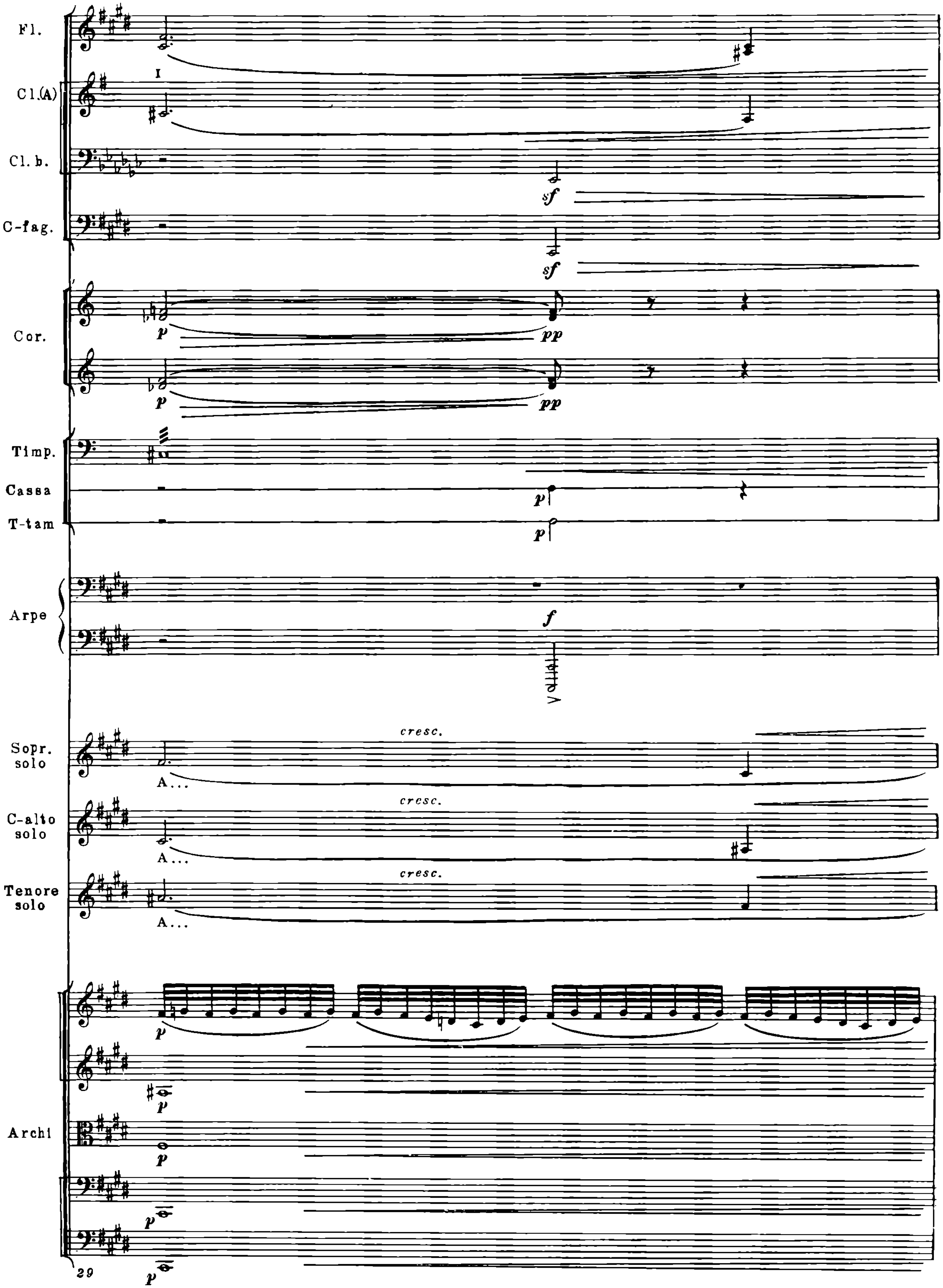
Fl.
Cl.(A)
I
Cl. b.
sf
C-fag.
sf
Cor.
p
pp
p
pp
Timp.
Cassa
p
T-tam
p
Arpe
f
Sopr. solo
cresc.
A...
C-alto solo
cresc.
A...
Tenore solo
cresc.
A...
Archi
p
p
p
p
p
29

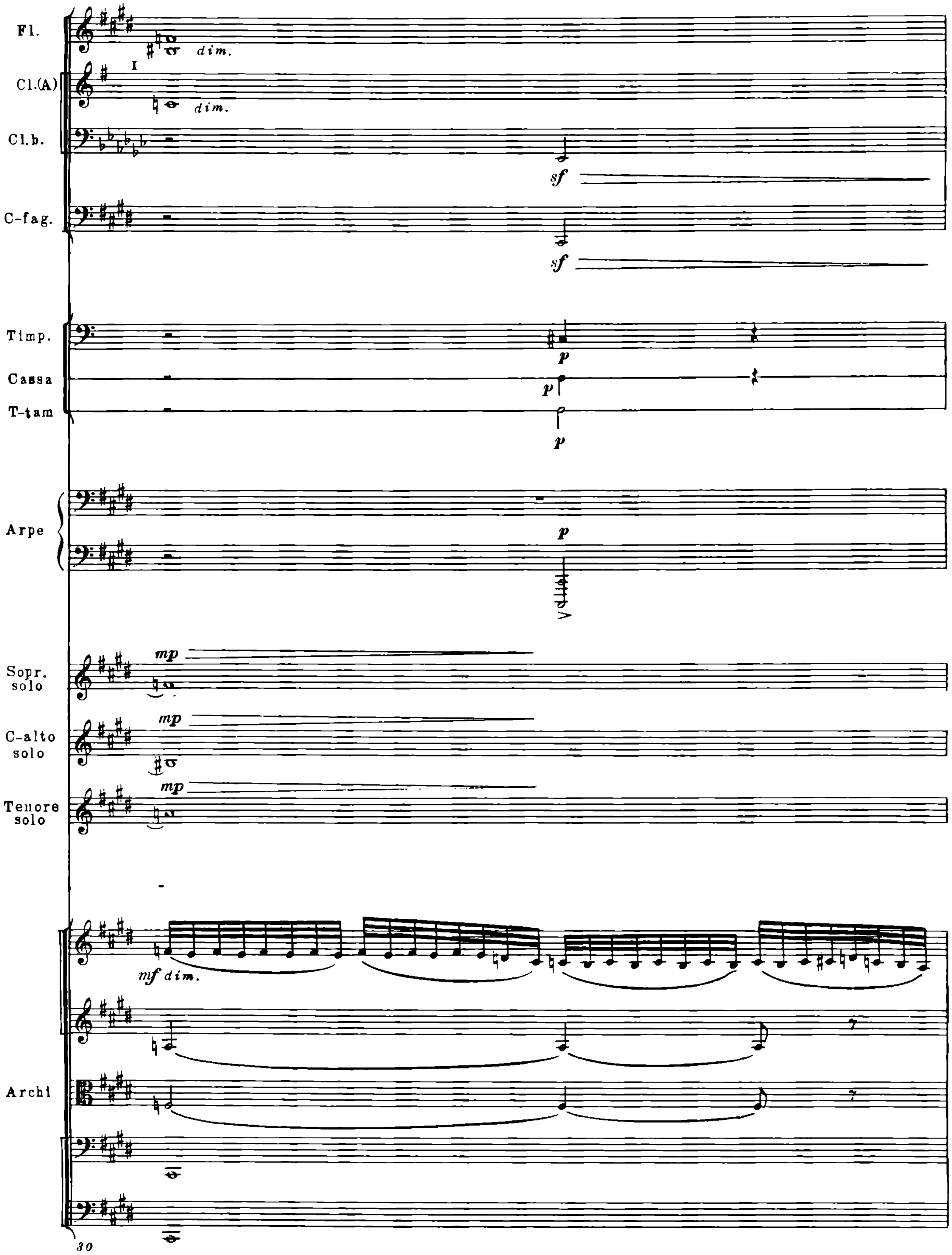

Fl.
dim.
I
Cl.(A)
dim.
Cl.b.
sf
C-fag.
sf
Timp.
p
Cassa
p
T-tam
p
Arpe
p
Sopr. solo
mp
C-alto solo
mp
Tenore solo
mp
mf dim.
Archi
30

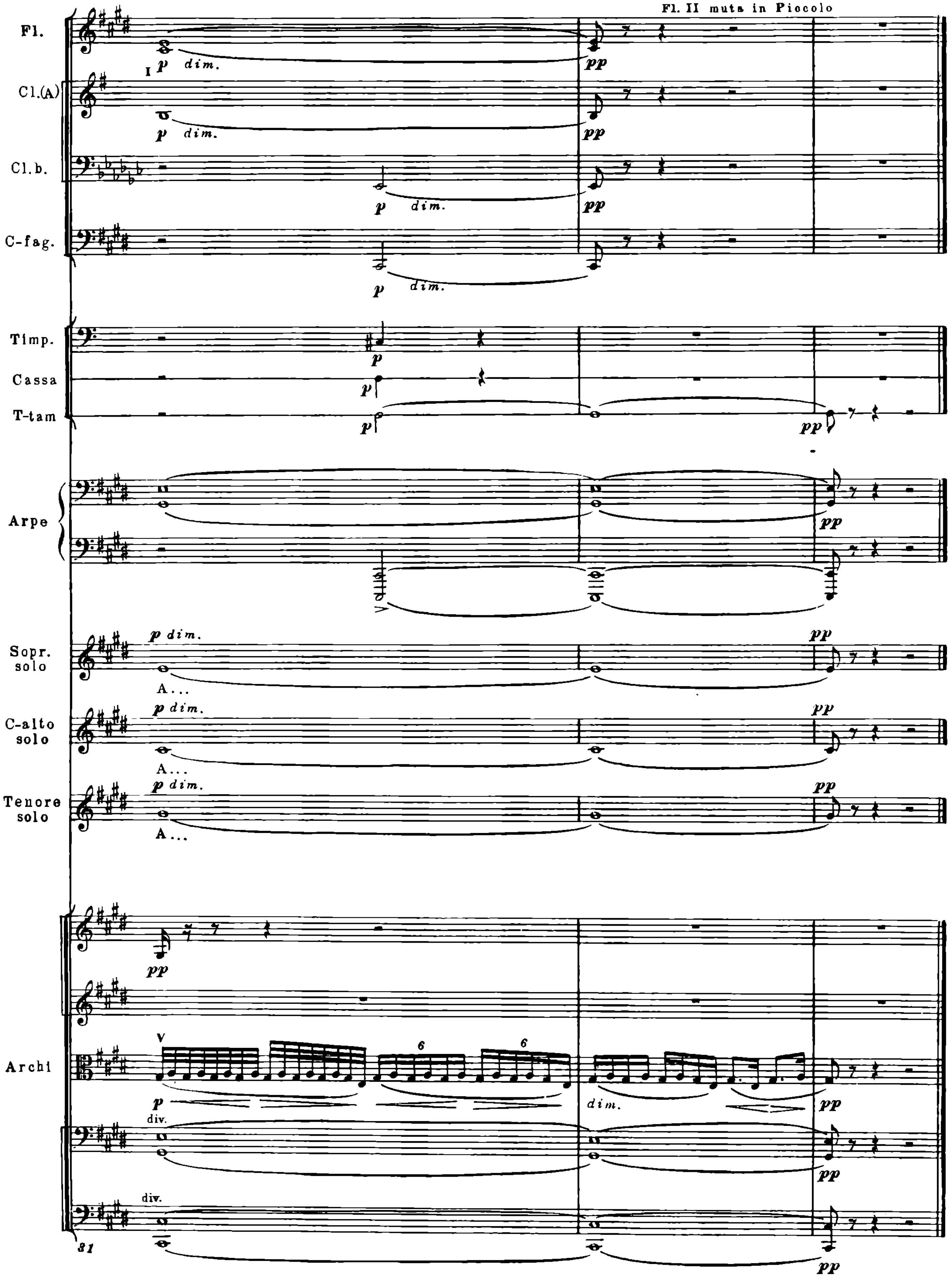
Fl. II muta in Piccolo
Fl.
I p dim.
pp
Cl.(A)
p dim.
pp
Cl.b.
p dim.
pp
C-fag.
p dim.
Timp.
p
Cassa
p
T-tam
p
pp
Arpe
pp
Sopr. solo
p dim.
A...
pp
C-alto solo
p dim.
A...
pp
Tenore solo
p dim.
A...
pp
Archi
pp
6
6
p
dim.
pp
div.
pp
div.
pp
31

9. Хорошая жизнь

Слова народные
Перевод С. ОЛЕНДЕРА

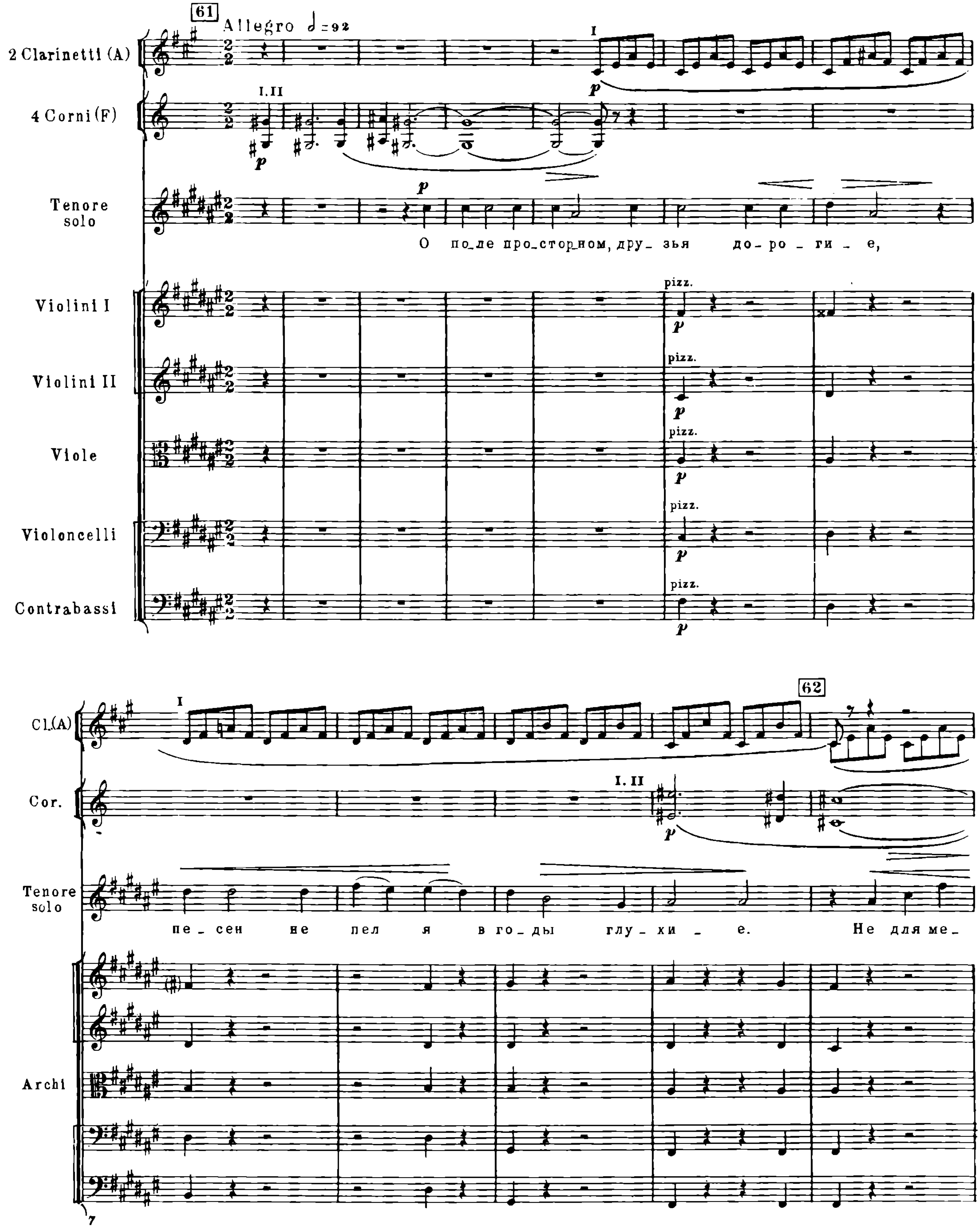

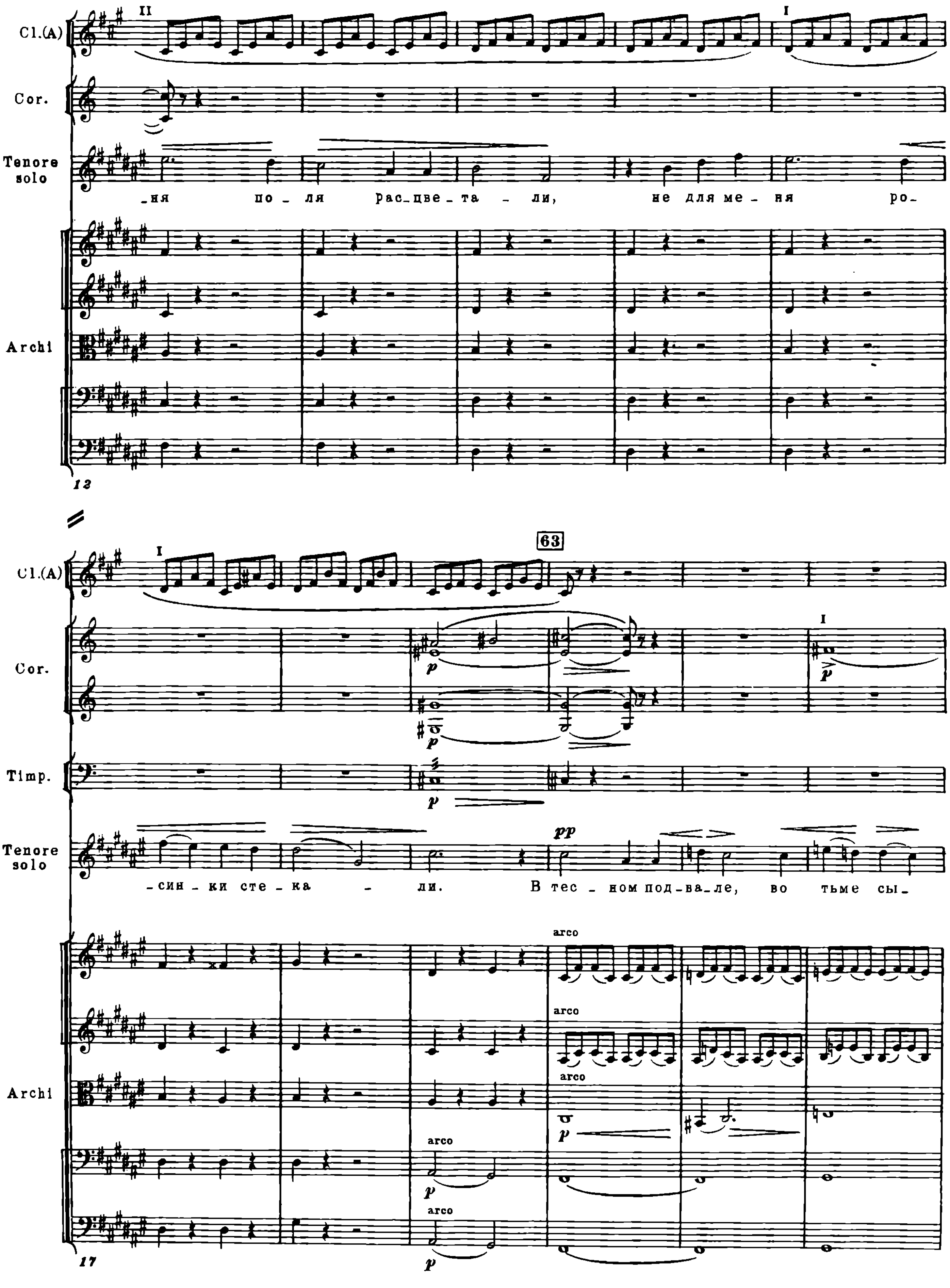
Cl.(A)
Cor.
Tenore solo
-ня по-ля рас-цве-та-ли, не для ме-ня ро-
Archi
12
63
Cl.(A)
Cor.
Timp.
Tenore solo
-син-ки сте-ка-ли. В тес-ном под-ва-ле, во тьме сы-
arco
Archi
17

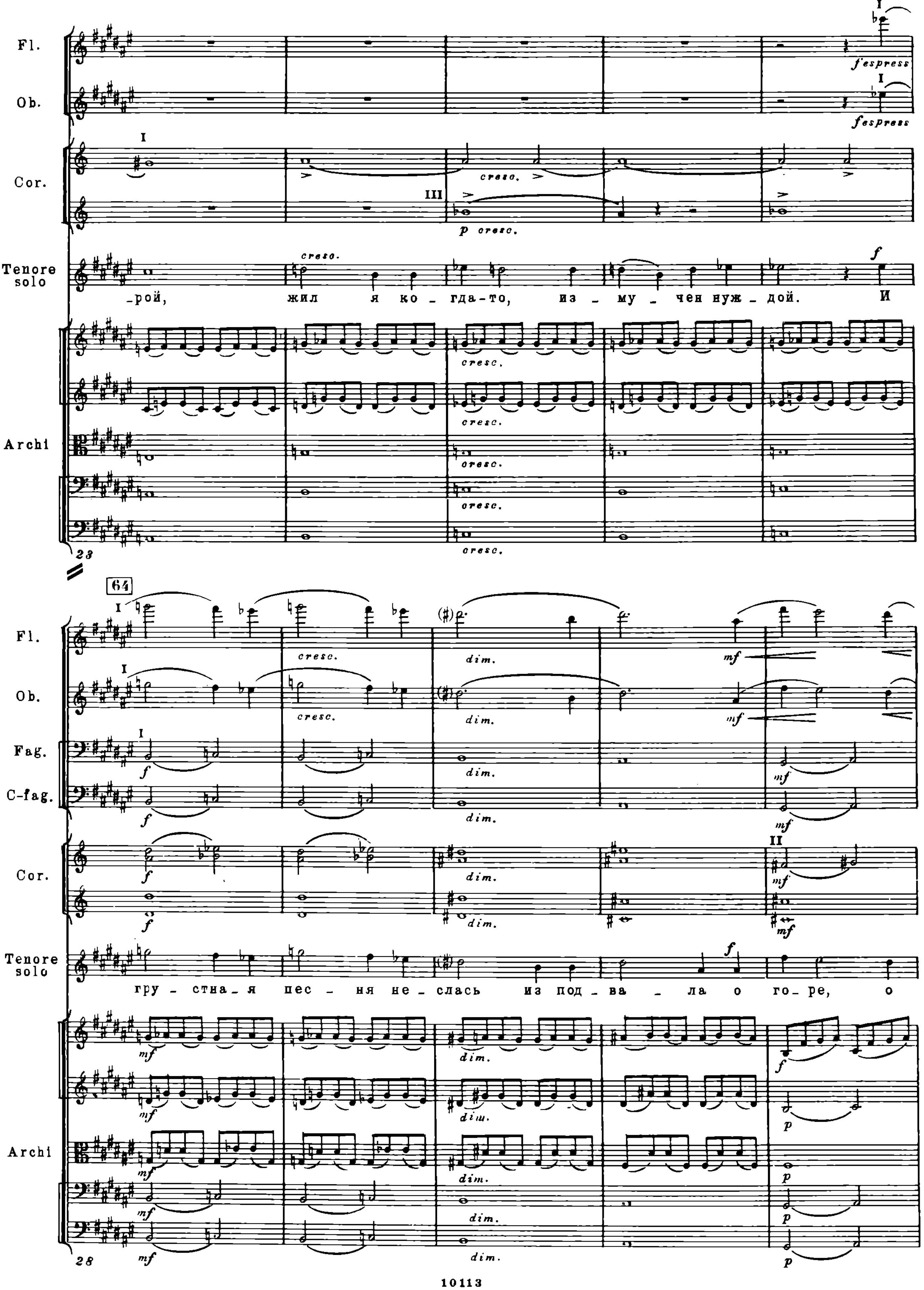
Fl.
Ob.
Cor.
Tenore solo
Archi
f espress
cresc.
p cresc.
dim.
-рой, жил я ко - гда-то, из - му - чен нуж - дой. И
23
64
Fl.
Ob.
Fag.
C-fag.
Cor.
Tenore solo
Archi
mf
f
p
гру - стна - я пес - ня не - слась из под - ва - ла о го - ре, о
28

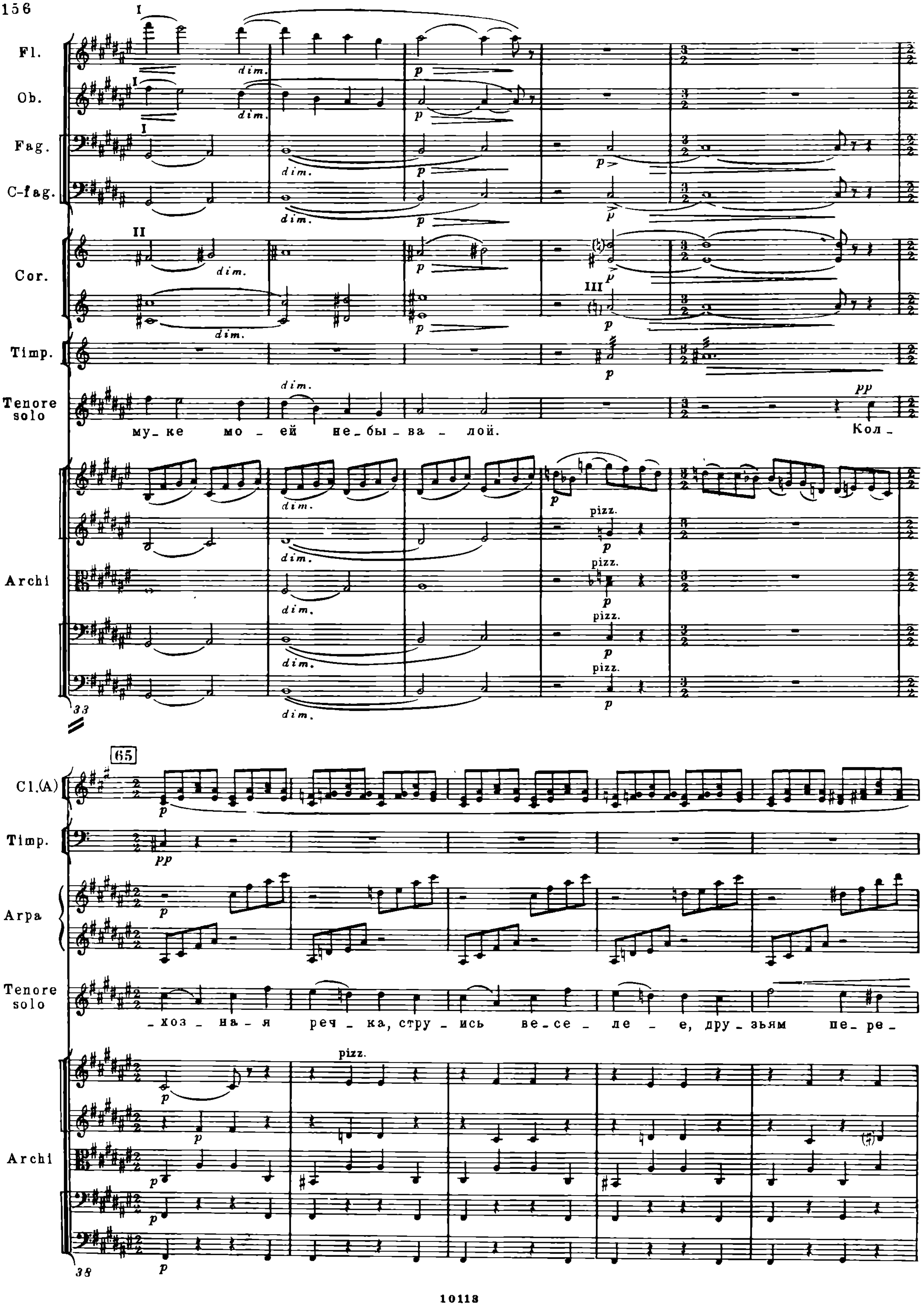
Fl.
Ob.
Fag.
C-fag.
Cor.
Timp.
Tenore solo
Archi
dim.
p
pp
pizz.
му_ке мо_ей не_бы_ва_лой. Кол_
65
Cl.(A)
Timp.
Arpa
Tenore solo
Archi
_хоз_на_я реч_ка, стру_ись ве_се_ле_е, дру_зьям пе_ре_

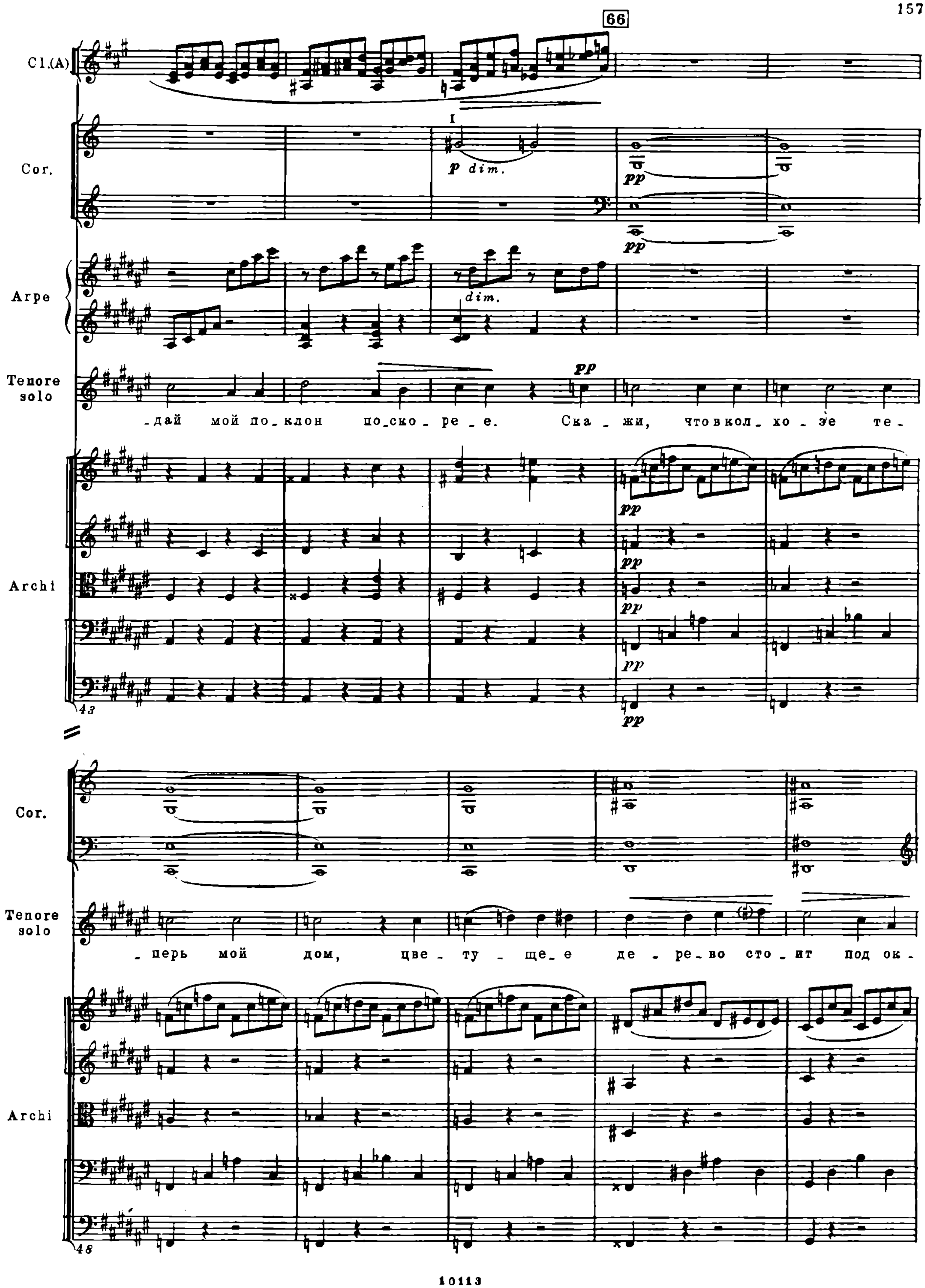
66
Cl.(A)
Cor.
I
p dim.
pp
Arpe
dim.
Tenore solo
-дай мой по-клон по-ско-ре-е. Ска-жи, что в кол-хо-зе те-
Archi
43
Cor.
Tenore solo
-перь мой дом, цве-ту-ще-е де-ре-во сто-ит под ок-
Archi
48

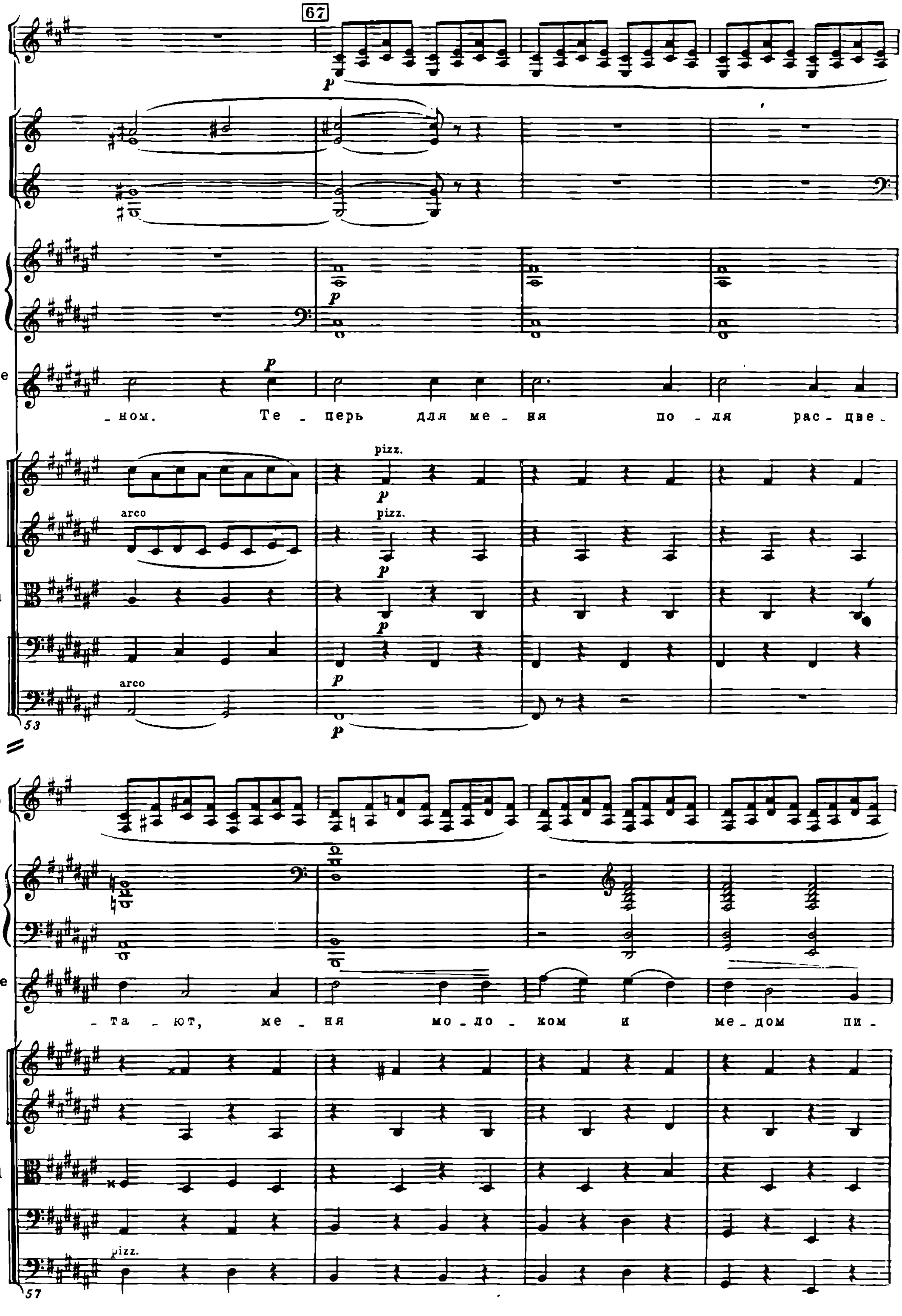
67
Cl.(A)
Cor.
Arpe
Tenore solo
-ном. Те - перь для ме - ня по - ля рас - цве -
pizz.
arco
Archi
-та - ют, ме - ня мо - ло - ком и ме - дом пи -
pizz.

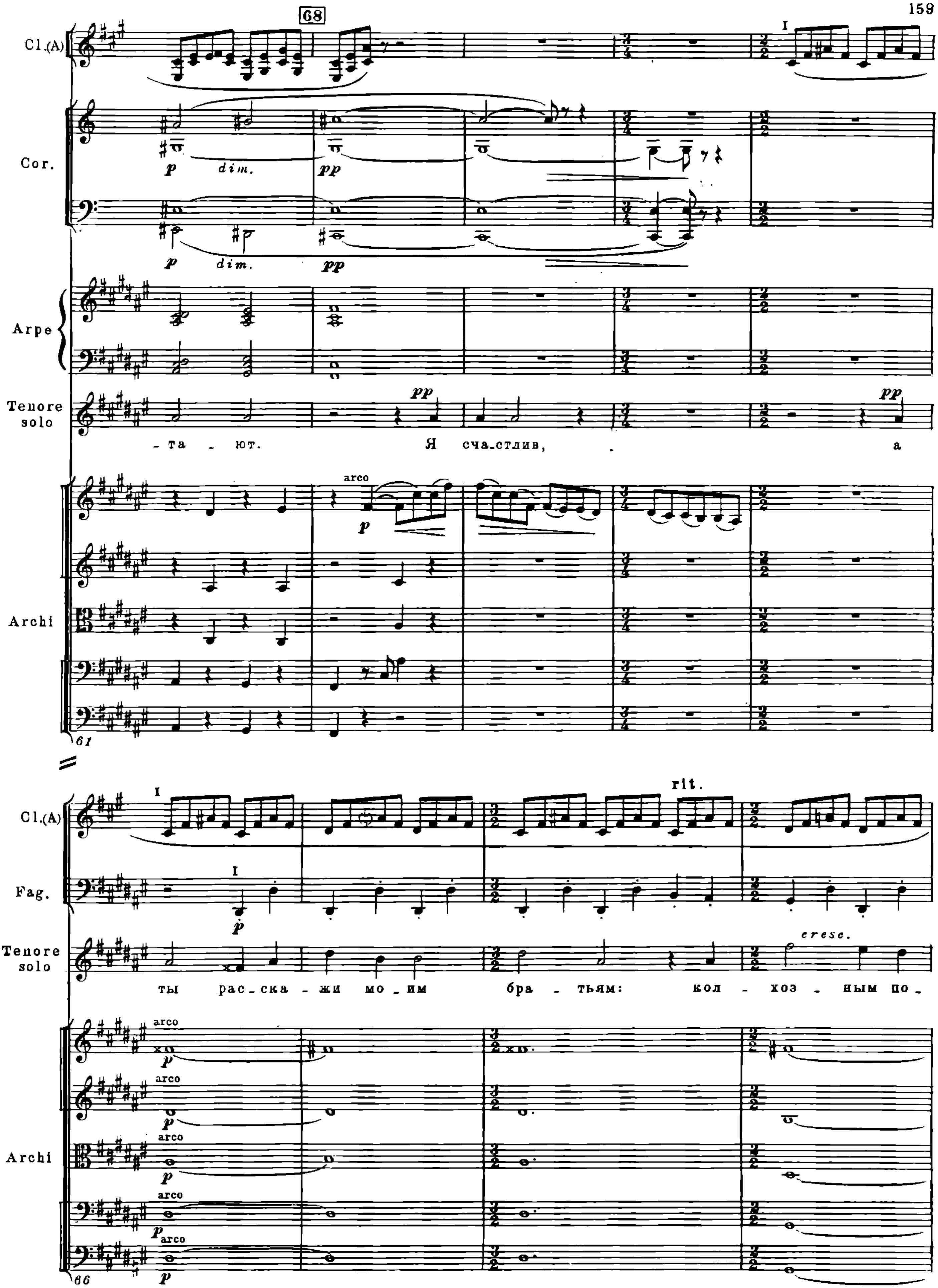
68
Cl.(A)
Cor.
p dim. pp
Arpe
Tenore solo
- та - ют. Я сча-стлив, а
Archi
arco
61
rit.
I
Fag.
cresc.
ты рас-ска - жи мо - им бра - тьям: кол - хоз - ным по -
66

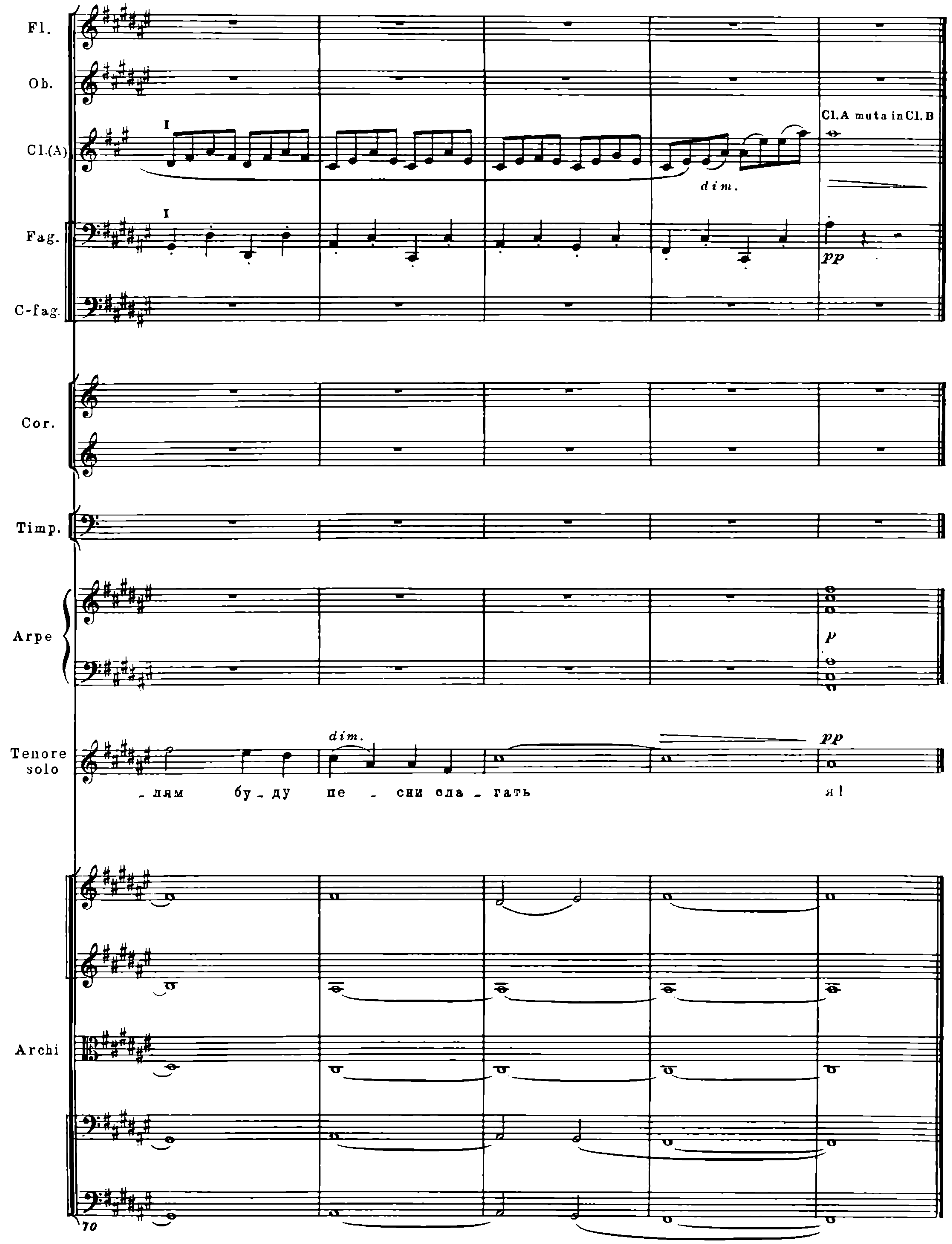
Fl.
Ob.
Cl.(A)
Cl.A muta in Cl.B
dim.
Fag.
pp
C-fag.
Cor.
Timp.
Arpe
p
Tenore solo
dim.
pp
-лям бу-ду пе - сни сла-гать я!
Archi
70

10. Песня девушки

Слова народные
Перевод С. ОЛЕНДЕРА

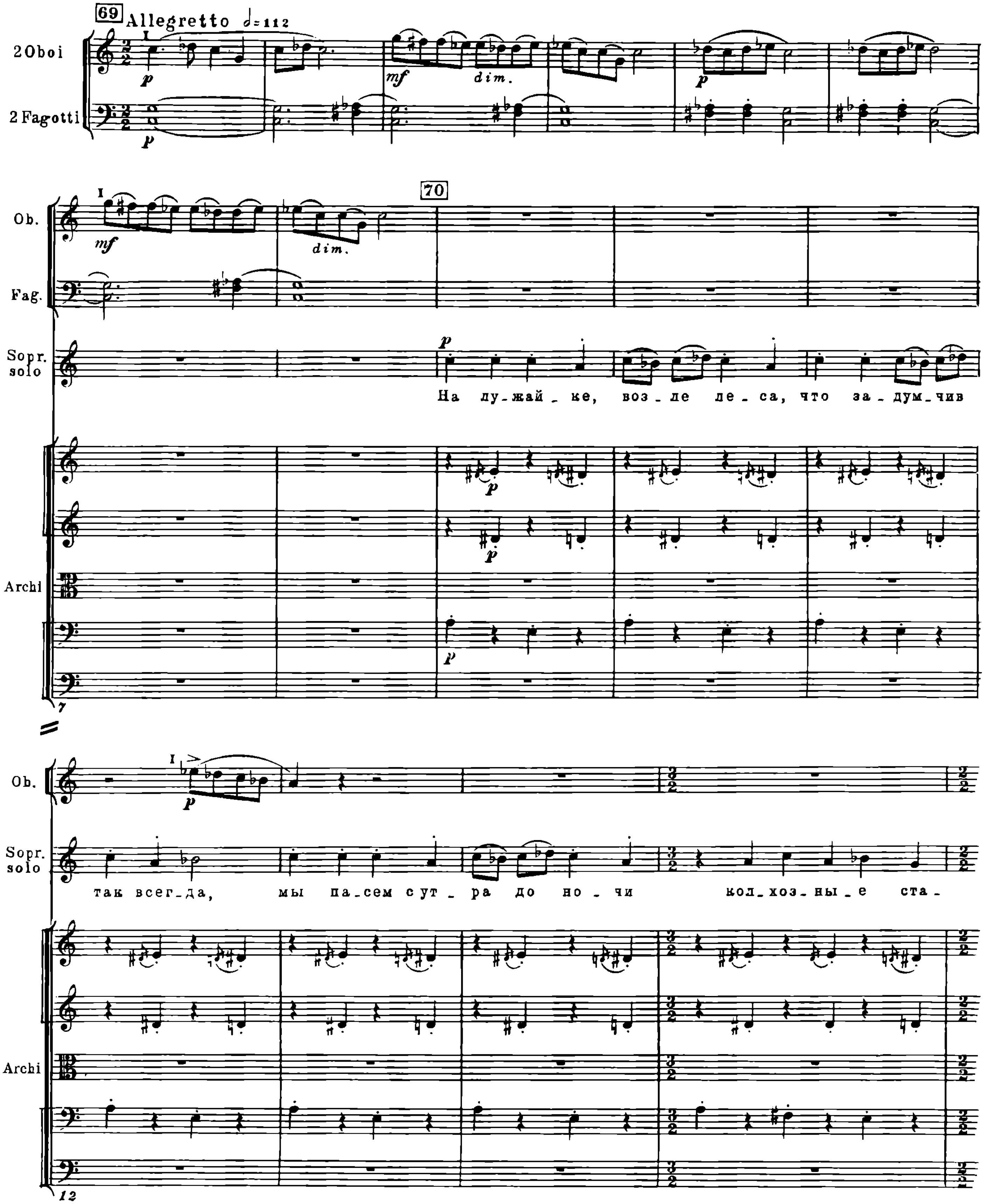

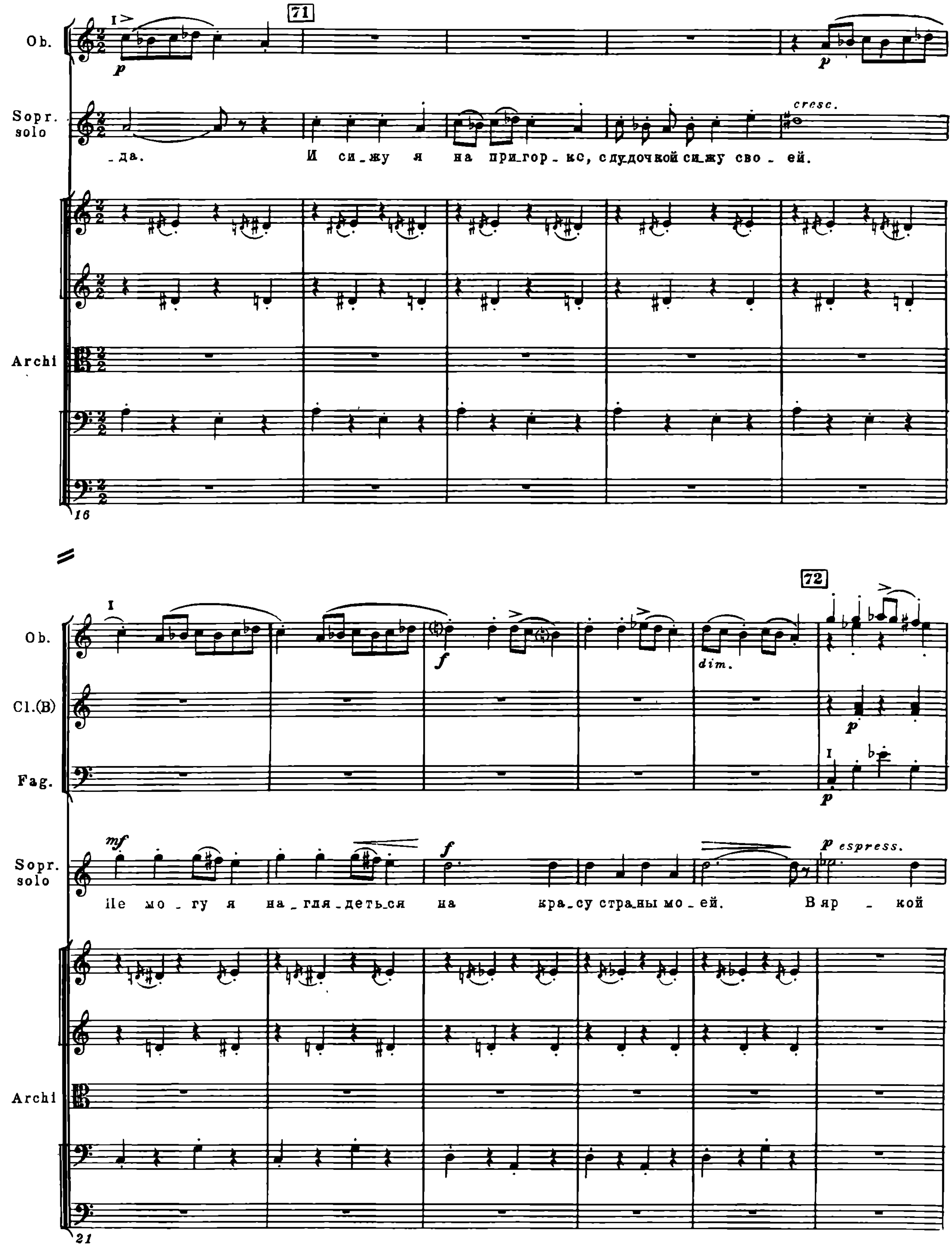

71
Ob.
Sopr. solo
cresc.
-да. И си-жу я на при-гор-ке, с дудочкой си-жу сво-ей.
Archi
16
72
Ob.
Cl.(B)
Fag.
dim.
espress.
Sopr. solo
Не мо-гу я на-гля-деть-ся на кра-су стра-ны мо-ей. В яр-кой
Archi
21

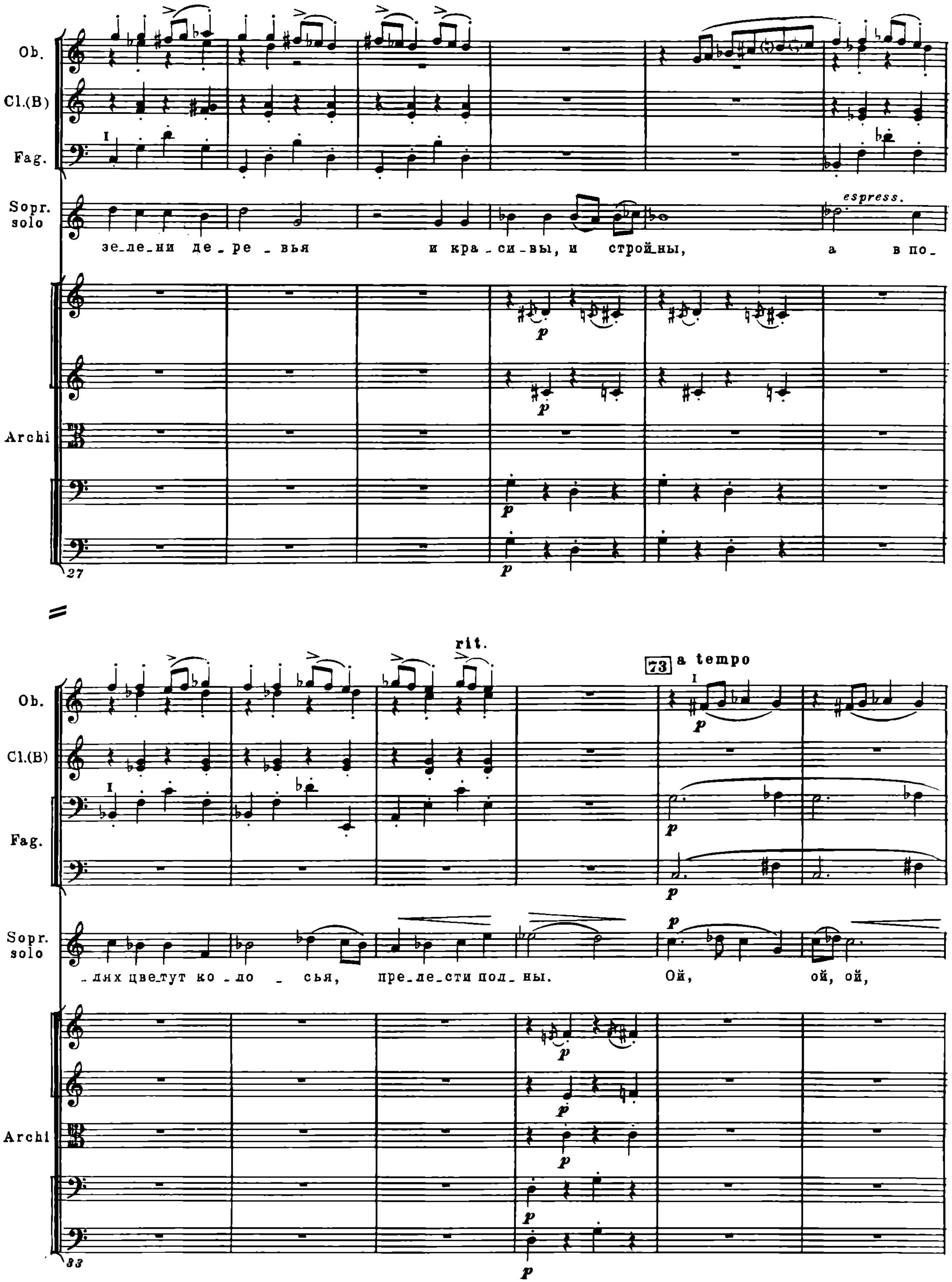
Ob.
Cl.(B)
Fag.
Sopr. solo
Archi
espress.
зе_ле_ни де_ре_вья и кра_си_вы, и строй_ны, а в по_
27
rit.
73 a tempo
_лях цве_тут ко_ло_сья, пре_ле_сти пол_ны. Ой, ой, ой,
33

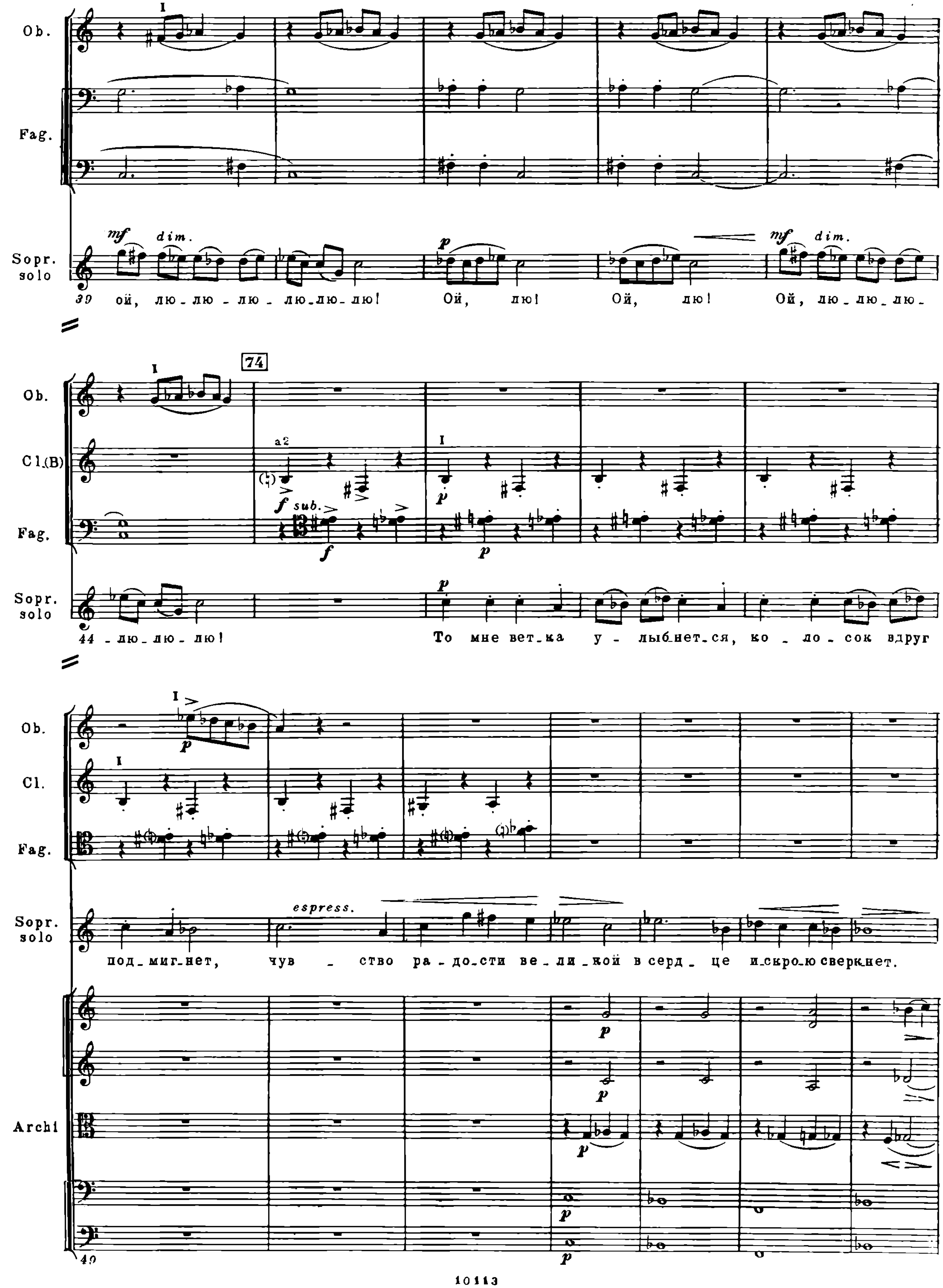
Ob.
Fag.
Sopr. solo
mf dim.
p
mf dim.
39 ой, лю_лю_лю_лю_лю_лю! Ой, лю! Ой, лю! Ой, лю_лю_лю_
74
Ob.
Cl.(B)
Fag.
Sopr. solo
a2
f sub.
I
p
44 _лю_лю_лю! То мне вет_ка у - лыб_нет_ся, ко _ ло _ сок вдруг
Ob.
Cl.
Fag.
Sopr. solo
Archi
espress.
под_миг_нет, чув - ство ра_до_сти ве_ли_кой в серд_ це и_скро_ю сверк_нет.
49

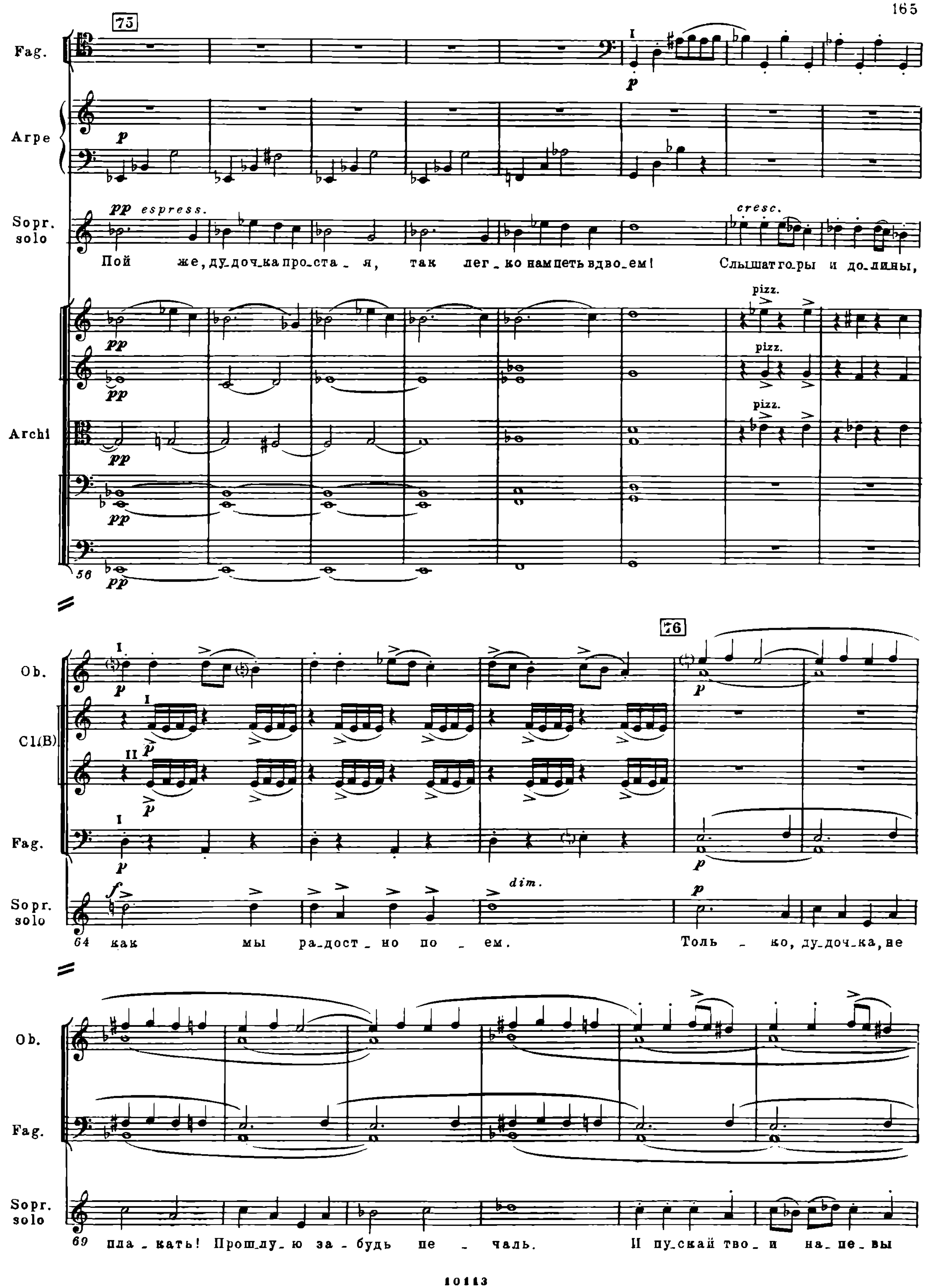
75
Fag.
Arpe
Sopr. solo
pp espress.
Пой же, ду_доч_ка про_ста_я, так лег_ко нам петь вдво_ем!
cresc.
Слышат го_ры и до_ли_ны,
pizz.
Archi
76
Ob.
Cl.(B)
dim.
как мы ра_дост_но по_ем.
Толь_ко, ду_доч_ка, не
пла_кать! Прошлу_ю за_будь пе_чаль.
И пу_скай тво_и на_пе_вы

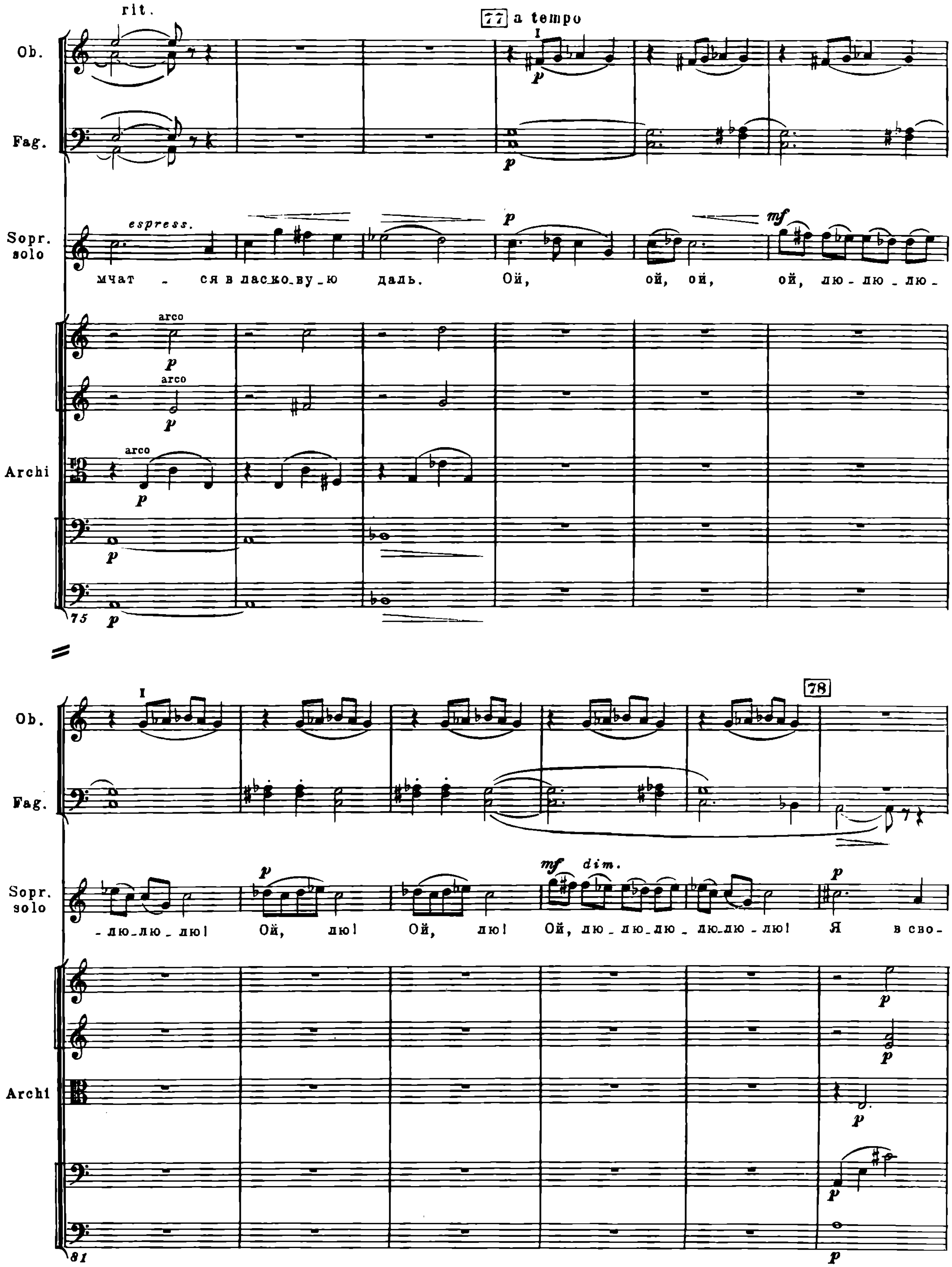
rit.
77 a tempo
Ob.
Fag.
Sopr. solo
espress.
мчат - ся в лас.ко.ву.ю даль. Ой, ой, ой, ой, лю-лю-лю-
arco
Archi
75
78
- лю.лю - лю! Ой, лю! Ой, лю! Ой, лю - лю.лю - лю.лю - лю! Я в сво-
mf dim.
81

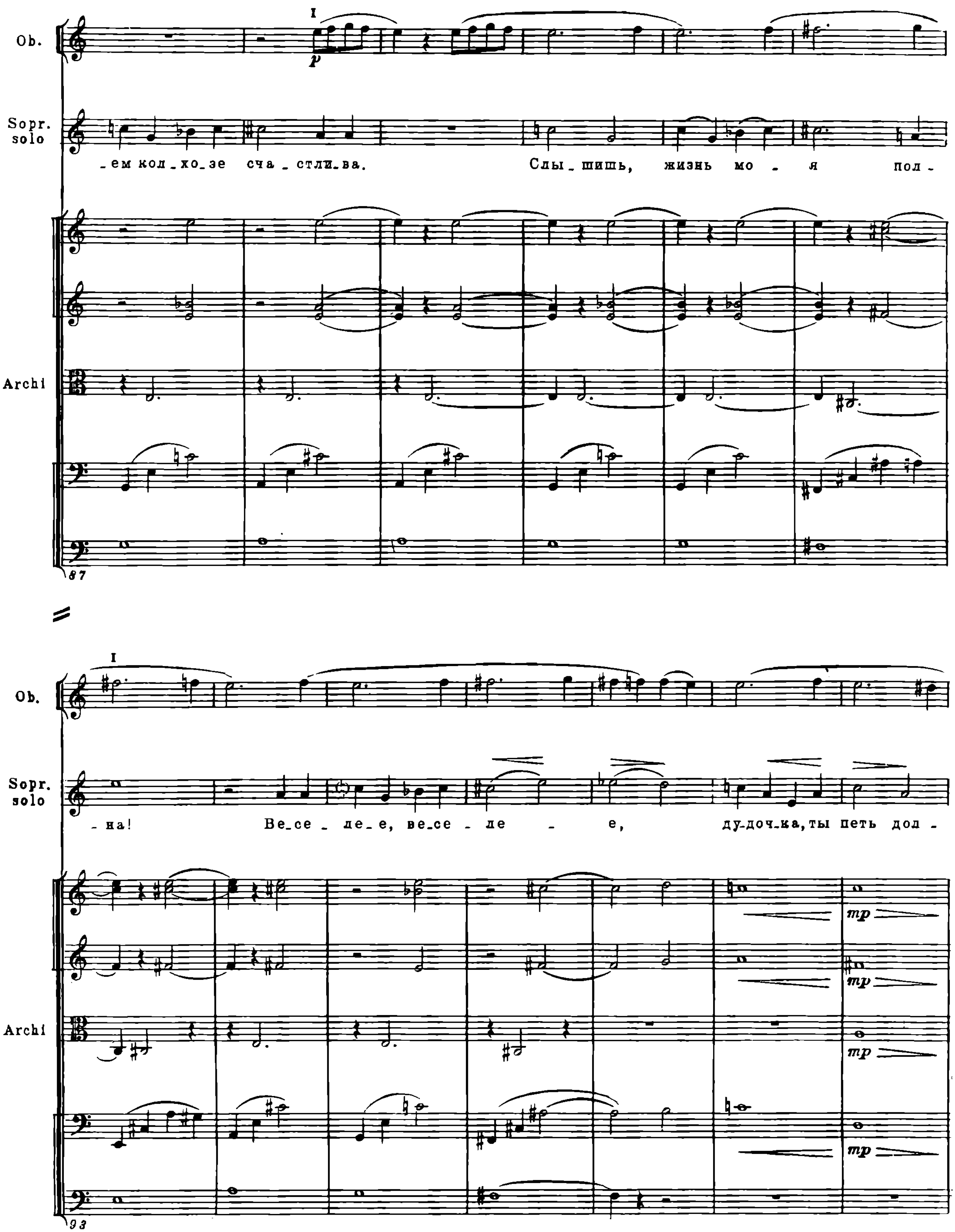
Ob.
Sopr. solo
Archi
I
p
_ем кол_хо_зе сча_стли_ва. Слы_шишь, жизнь мо _ я пол_
87
Ob.
Sopr. solo
Archi
I
mp
_на! Ве_се _ ле_е, ве_се _ ле _ е, ду_доч_ка, ты петь дол_
93

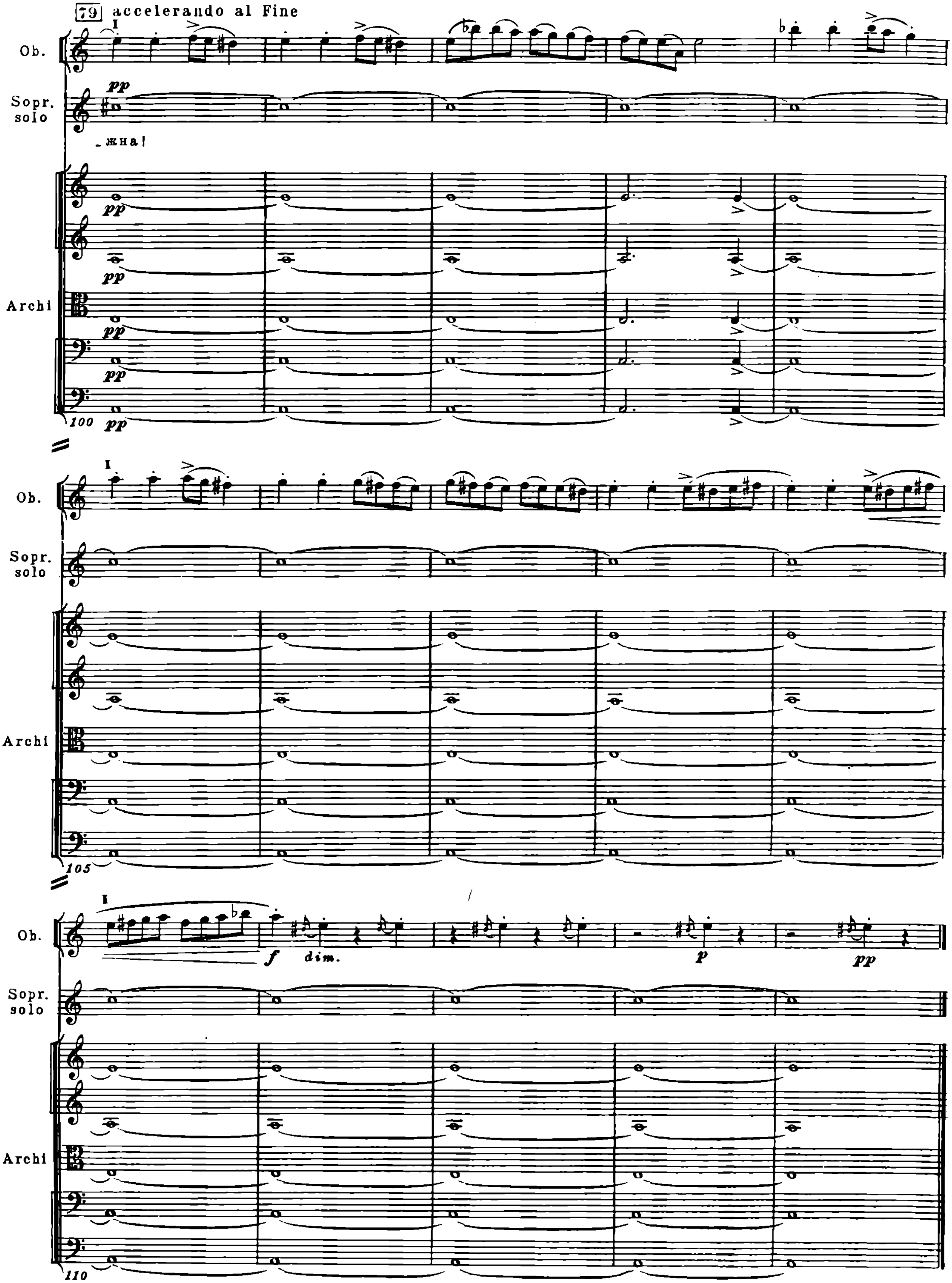
79 accelerando al Fine
Ob.
Sopr. solo
-жна!
Archi
pp
f
dim.
p
pp

II. Счастье

Слова народные
Перевод Л. ДЛИГАЧ

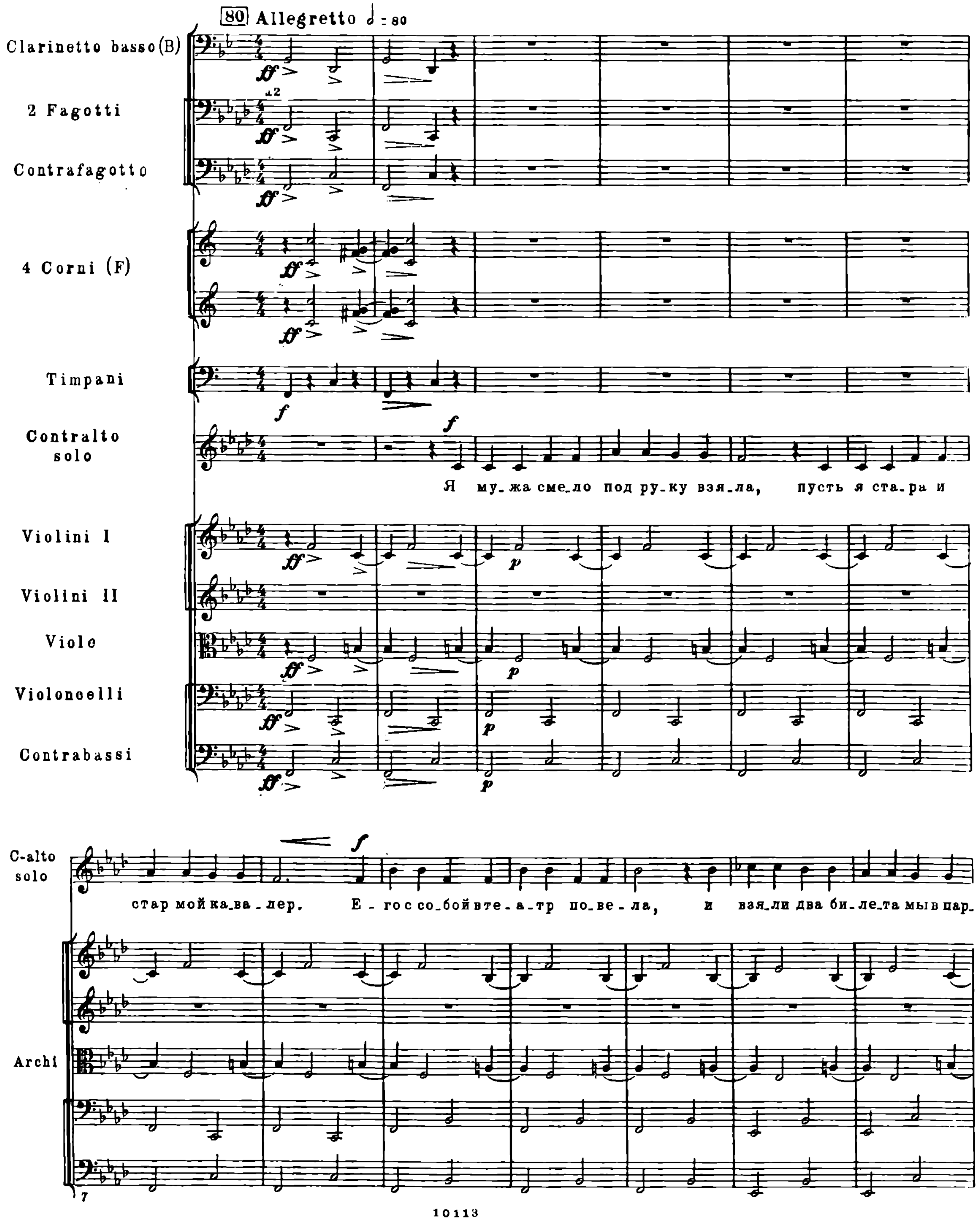

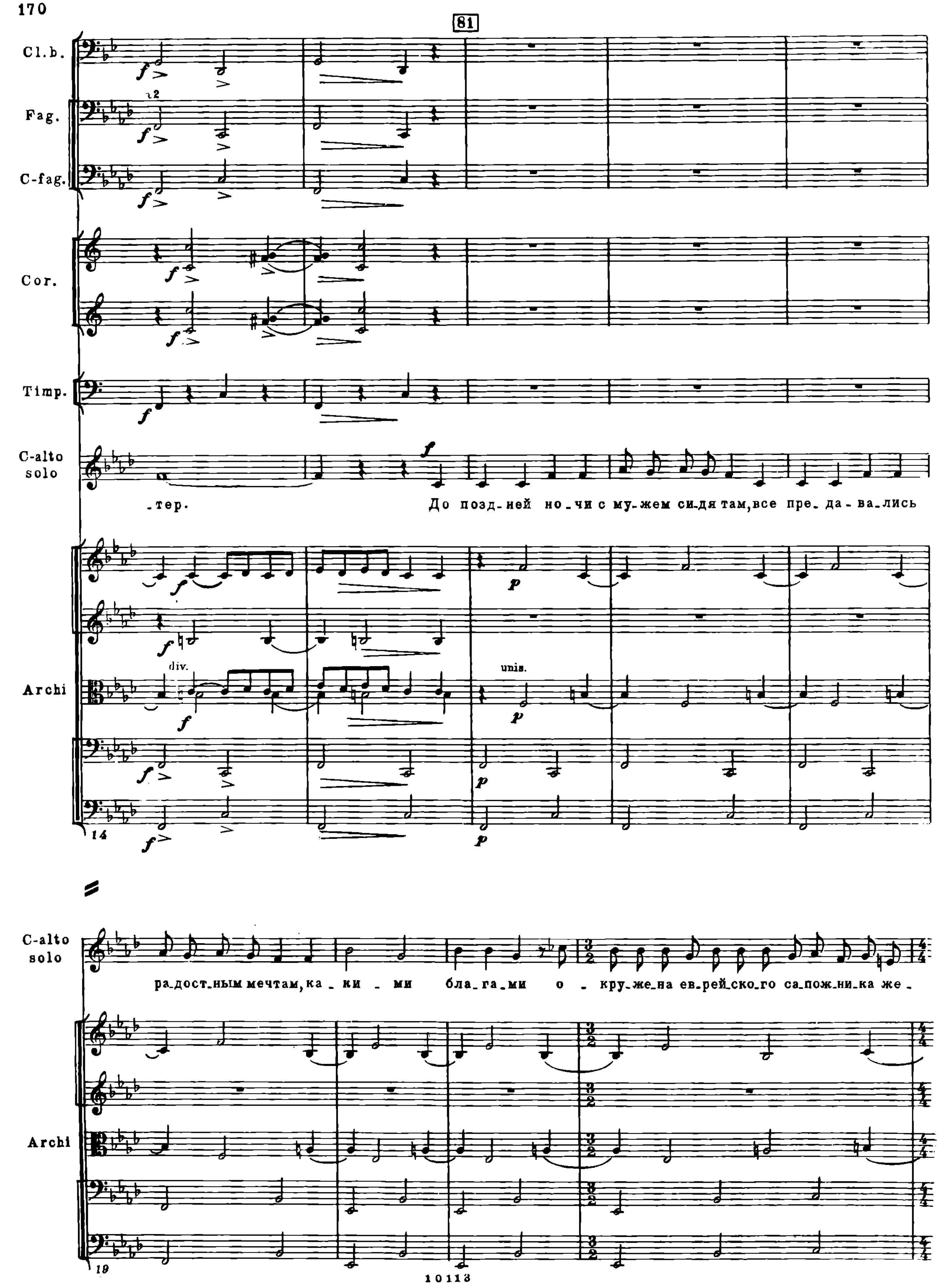
81
Cl.b.
Fag.
C-fag.
Cor.
Timp.
C-alto solo
-тер. До позд-ней но-чи с му-жем си-дя там, все пре-да-ва-лись
Archi
div.
unis.
14
C-alto solo
ра-дост-ным мечтам, ка - ки - ми бла-га-ми о - кру-же-на ев-рей-ско-го са-пож-ни-ка же-
Archi
19

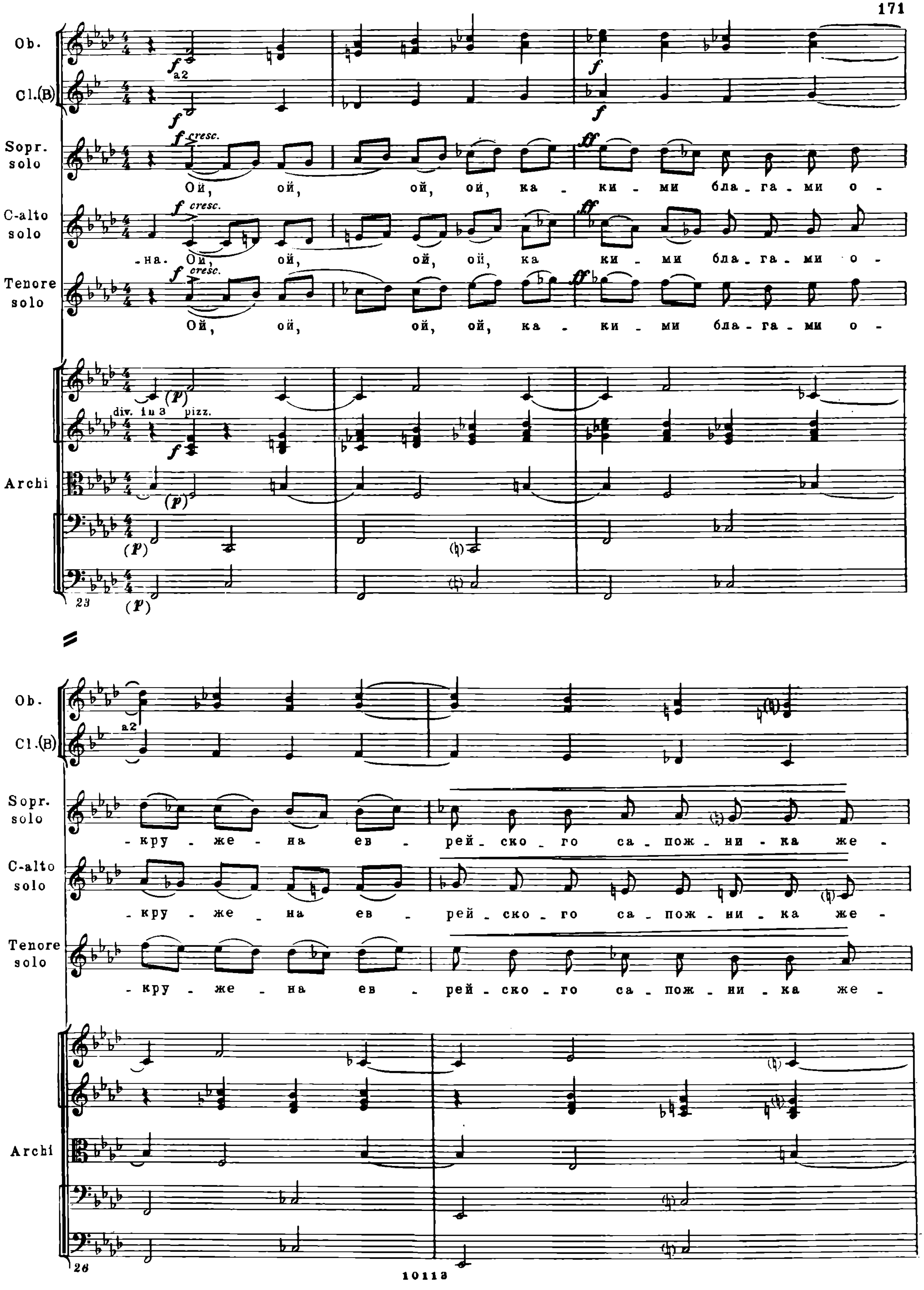
Ob.
Cl.(B)
Sopr. solo
Ой, ой, ой, ой, ка - ки - ми бла - га - ми о -
C-alto solo
- на. Ой, ой, ой, ой, ка ки - ми бла - га - ми о -
Tenore solo
Ой, ой, ой, ой, ка - ки - ми бла - га - ми о -
div. in 3 pizz.
Archi
Ob.
Cl.(B)
Sopr. solo
- кру - же - на ев - рей - ско - го са - пож - ни - ка же -
C-alto solo
- кру - же - на ев - рей - ско - го са - пож - ни - ка же -
Tenore solo
- кру - же - на ев - рей - ско - го са - пож - ни - ка же -
Archi

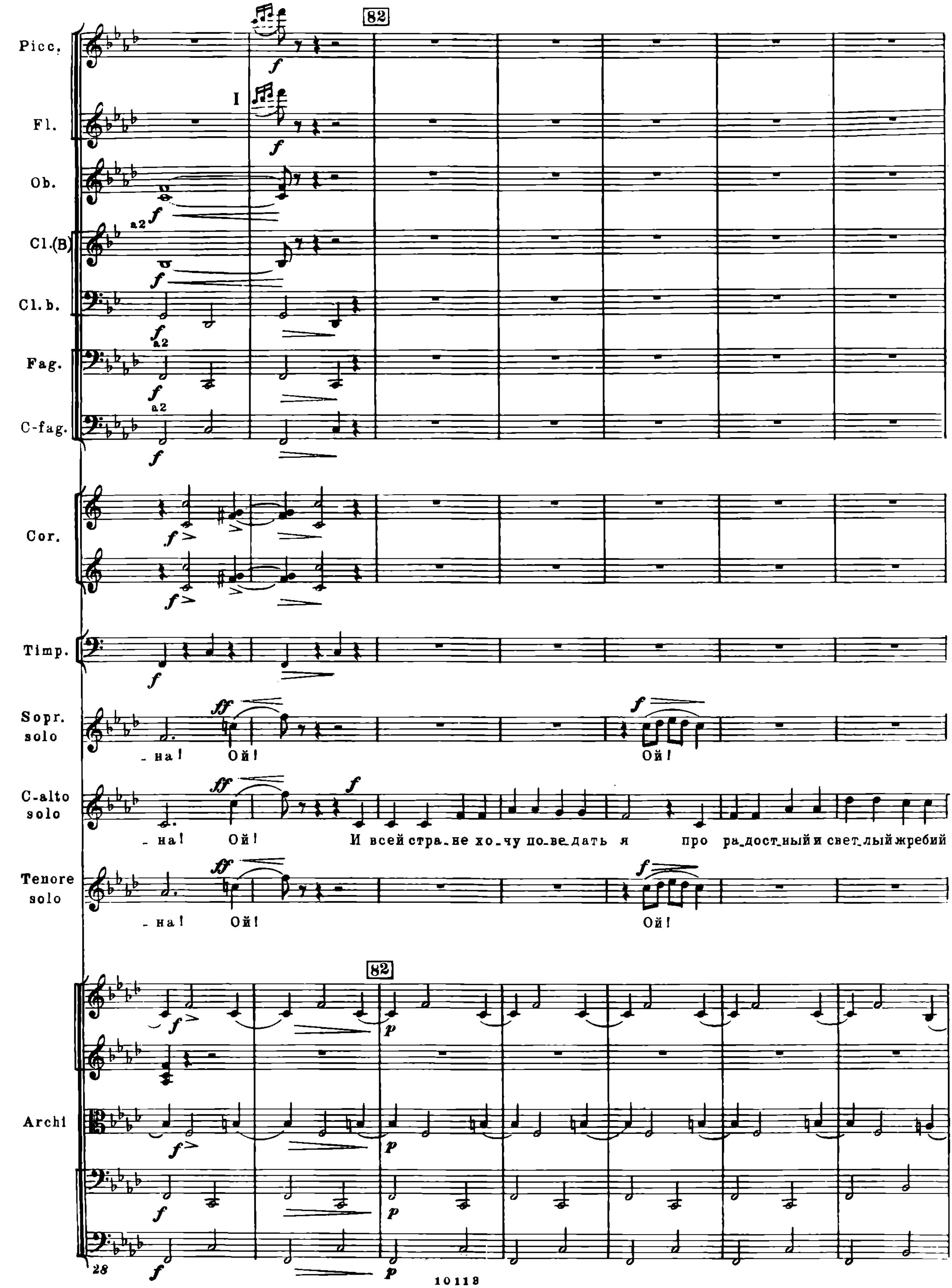
82
Picc.
I
Fl.
Ob.
a2
Cl.(B)
Cl. b.
a2
Fag.
a2
C-fag.
Cor.
Timp.
Sopr. solo
-на! Ой! Ой!
C-alto solo
-на! Ой! И всей стра-не хо-чу по-ве-дать я про ра-дост-ный и свет-лый жребий
Tenore solo
-на! Ой! Ой!
82
Archi
28

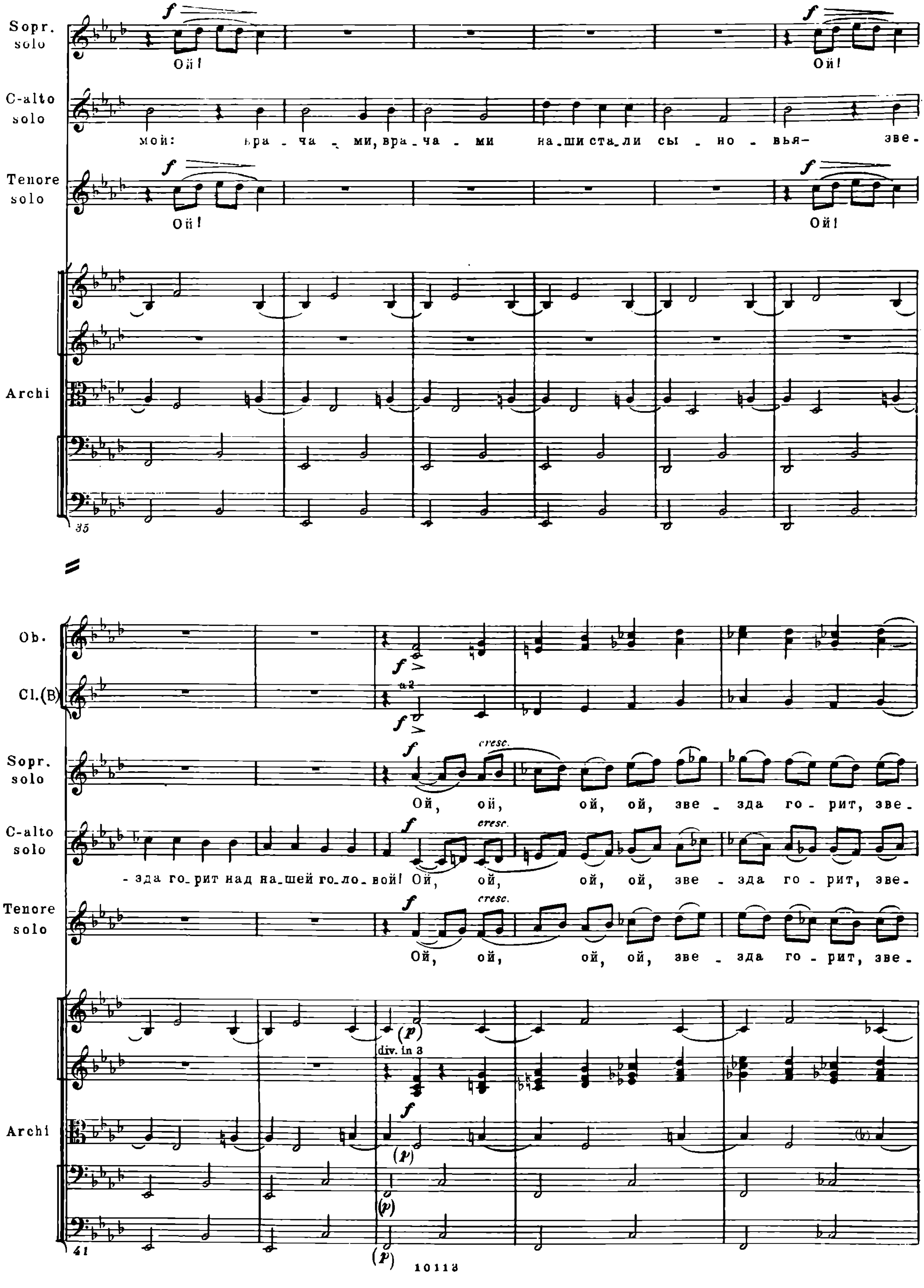
Sopr. solo
Ой!
Ой!
C-alto solo
мой: вра - ча - ми, вра - ча - ми на-ши ста-ли сы - но - вья- зве-
Tenore solo
Ой!
Ой!
Archi
35
Ob.
Cl.(B)
a 2
Sopr. solo
cresc.
Ой, ой, ой, ой, зве - зда го - рит, зве-
C-alto solo
- зда го-рит над на-шей го-ло-вой! Ой, ой, ой, ой, зве - зда го - рит, зве-
Tenore solo
Ой, ой, ой, ой, зве - зда го - рит, зве-
div. in 3
Archi
41

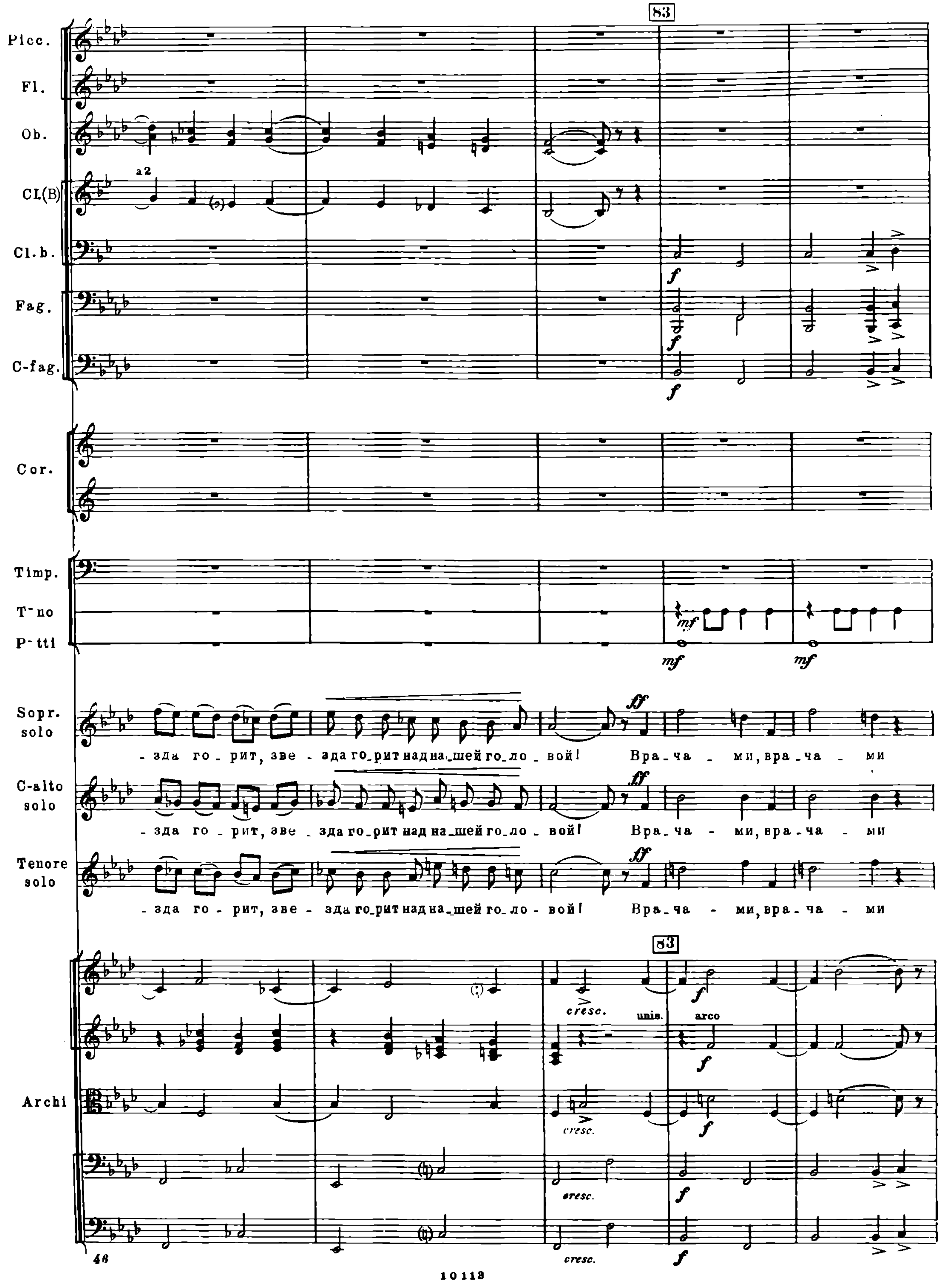
83
Picc.
Fl.
Ob.
a2
Cl.(B)
Cl. b.
Fag.
C-fag.
Cor.
Timp.
T-no
P-tti
Sopr. solo
-зда го - рит, зве - зда го-рит над на-шей го-ло - вой! Вра-ча - ми, вра-ча - ми
C-alto solo
-зда го - рит, зве - зда го-рит над на-шей го-ло - вой! Вра-ча - ми, вра-ча - ми
Tenore solo
-зда го - рит, зве - зда го-рит над на-шей го-ло - вой! Вра-ча - ми, вра-ча - ми
83
cresc.
unis.
arco
Archi
46

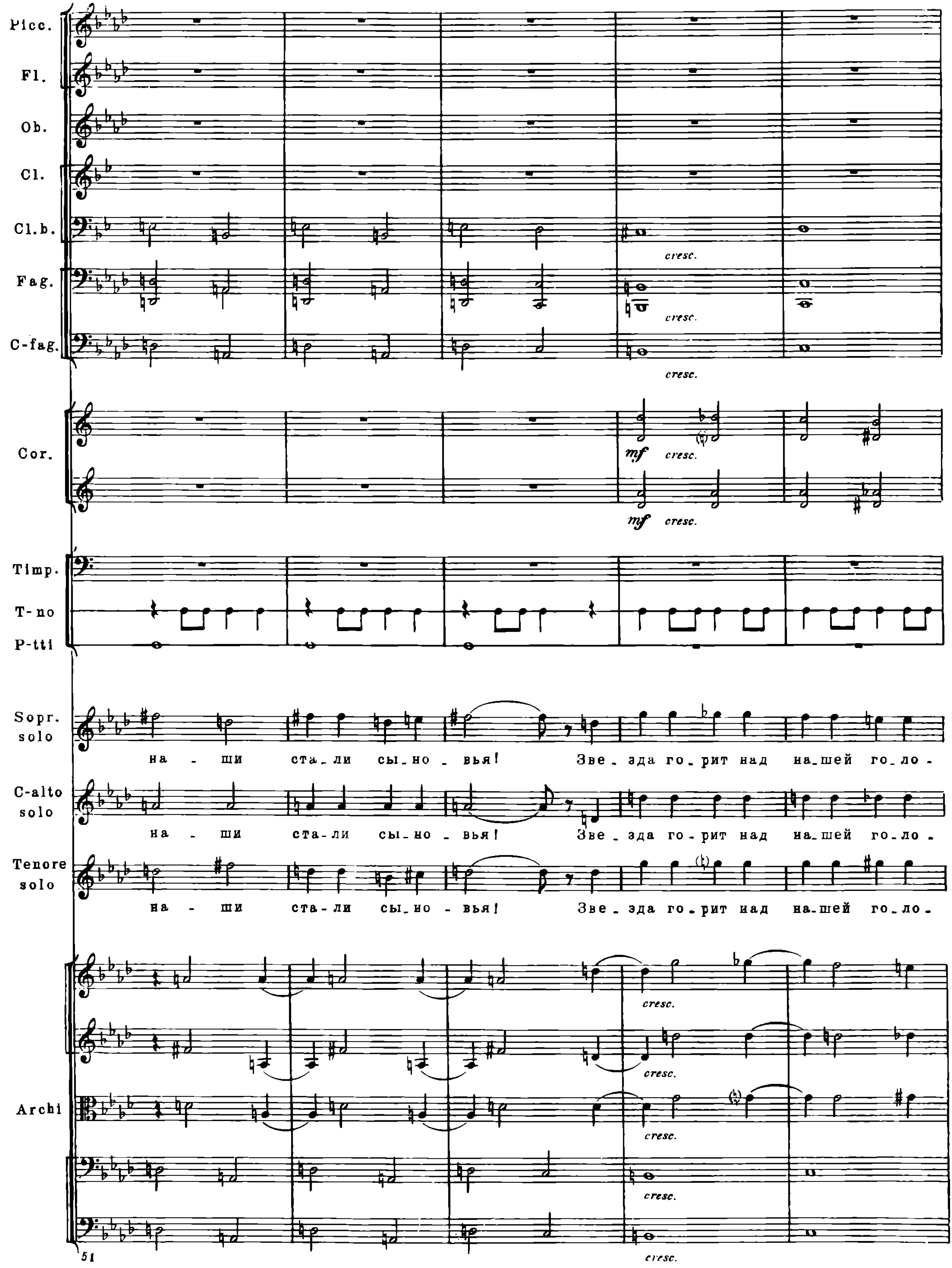
Picc.
Fl.
Ob.
Cl.
Cl.b.
Fag.
C-fag.
Cor.
Timp.
T-no
P-tti
Sopr. solo
на - ши ста_ли сы_но - вья! Зве_зда го_рит над на_шей го_ло_
C-alto solo
на - ши ста-ли сы_но - вья! Зве_зда го-рит над на_шей го_ло_
Tenore solo
на - ши ста-ли сы_но - вья! Зве_зда го_рит над на_шей го_ло_
Archi
cresc.
mf
51

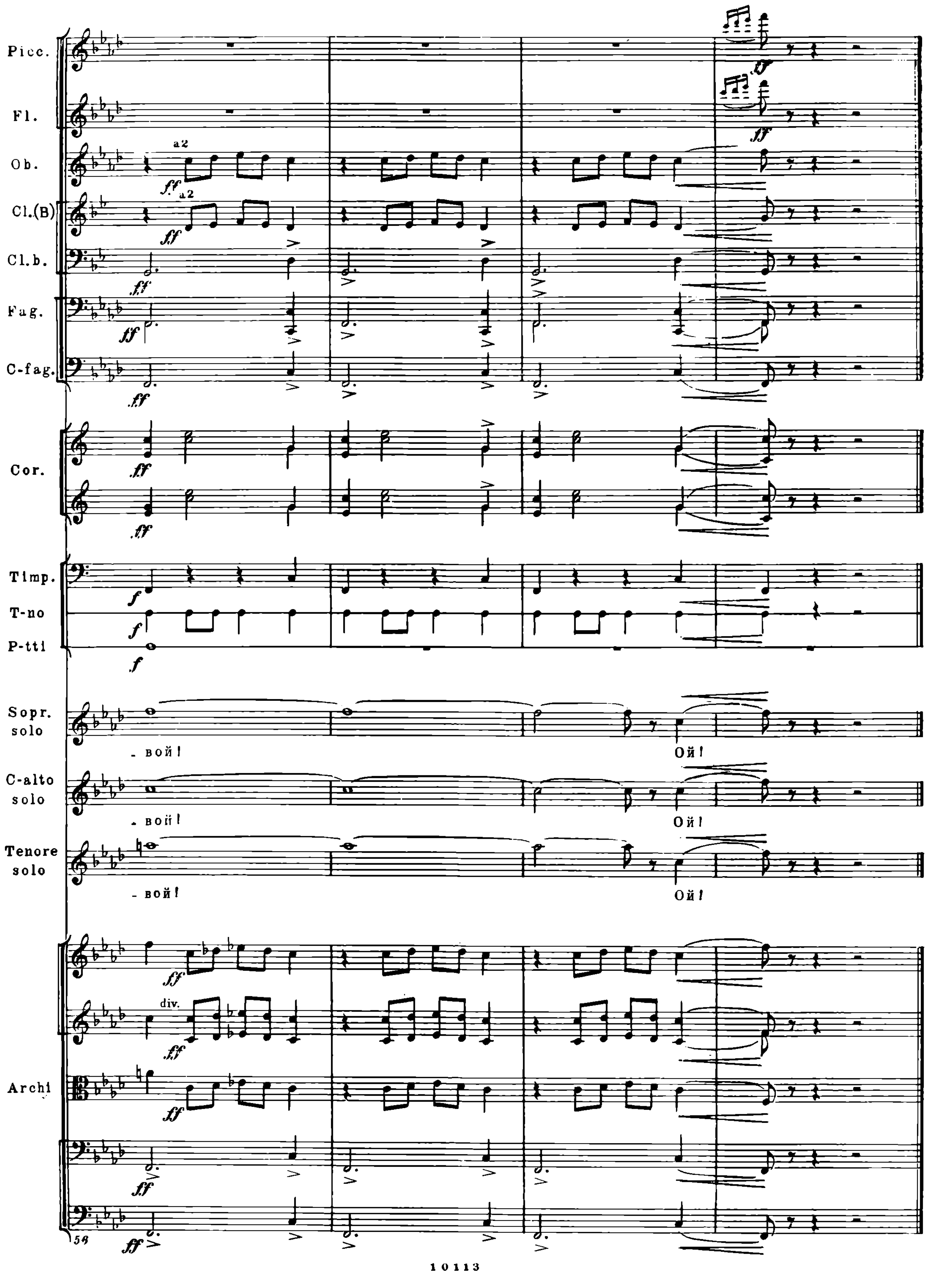
Picc.
Fl.
Ob.
a2
ff
Cl.(B)
a2
ff
Cl.b.
ff
Fag.
ff
C-fag.
ff
Cor.
ff
ff
Timp.
f
T-no
f
P-tti
f
Sopr. solo
- вой!
Ой!
C-alto solo
- вой!
Ой!
Tenore solo
- вой!
Ой!
Archi
div.
ff
ff
ff
ff
ff
58